

DIAGRAMA 1.16

Reproducción de las estructuras de poder existentes por medio de las relaciones entre el gobierno de turno, la oligarquía y los ex miembros del Ejército de Guatemala

Desde la firma de los acuerdos de paz firme y duradera hasta el 28 de febrero de 2005

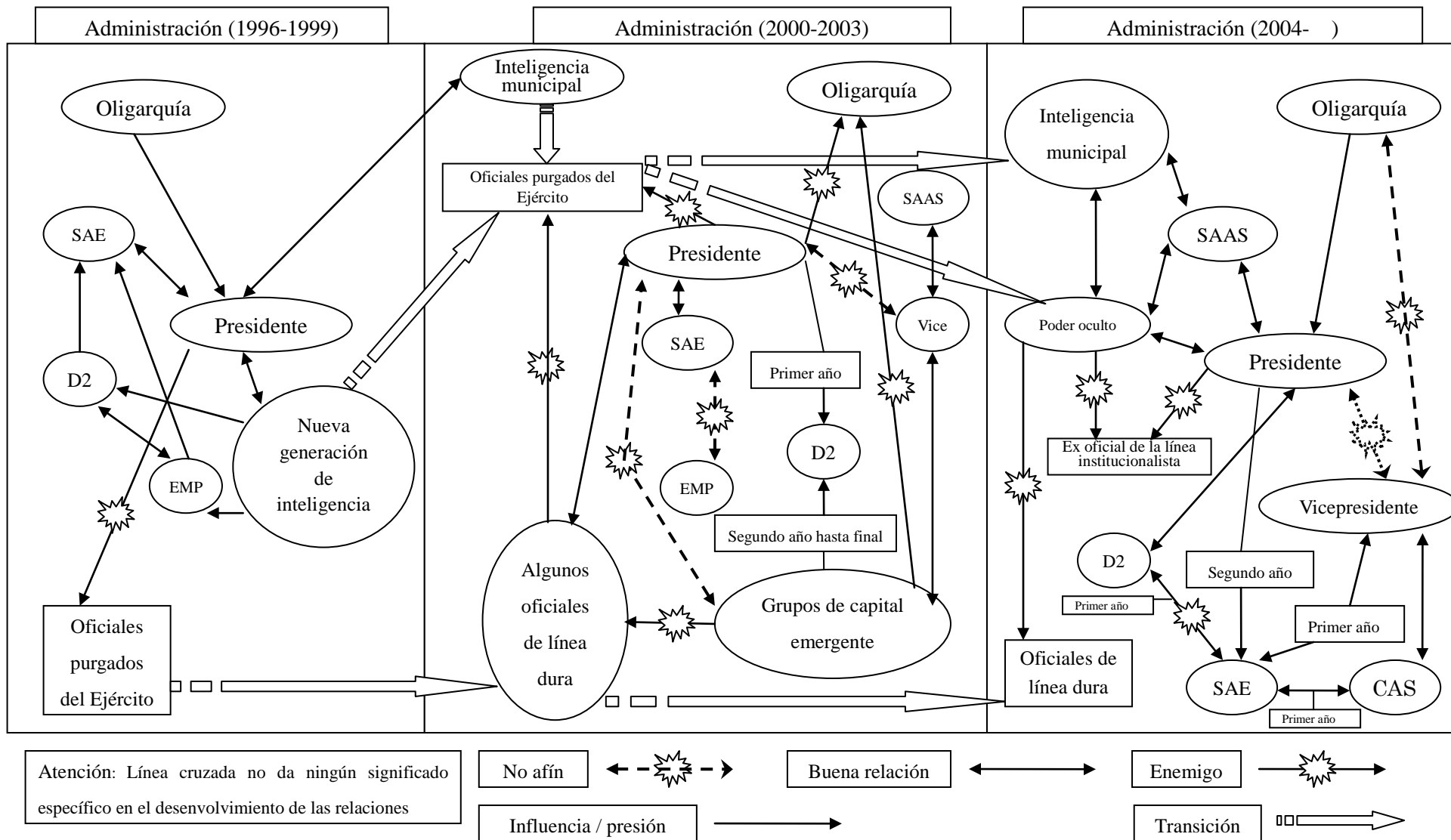

Fuente: Elaboración propia con base en las entrevistas realizadas durante noviembre de 2004 hasta marzo de 2005.

