

FACULTAD LATINOAMERICANA DE CIENCIAS SOCIALES

CURSO DE ESPECIALIZACION PARA LA INVESTIGACION:
POBREZA, SUBEMPLEO Y ESTRATEGIAS DE SUBSISTENCIA EN
AREAS URBANAS

"CAMBIOS EN LAS ESTRATEGIAS DE VIDA DE LOS HABITANTES
DEL PROGRAMA SOLANDA A PARTIR DE LA ADJUDICACION DE LA VIVIENDA"

LCDA. MARGARITA SALAZAR PINO

SOC. ISABEL ROMERO PAZ

LCDA. JUDITH RODRIGUEZ RAMOS

OCTUBRE 3 DE 1988 A MAYO DE 1989

FACULTAD LATINOAMERICANA DE CIENCIAS SOCIALES

CURSO DE ESPECIALIZACION PARA LA INVESTIGACION:
POBREZA, SUBEMPLEO Y ESTRATEGIAS DE SUBSISTENCIA EN
AREAS URBANAS

"CAMBIOS EN LAS ESTRATEGIAS DE VIDA EN LOS HABITANTES
DEL PROGRAMA SOLANDA A PARTIR DE LA ADJUDICACION DE LA VIVIENDA"

LCDA. MARGARITA SALARZAR PINO

SOC. ISABEL ROMERO PAZ

LCDA. JUDITH RODRIGUEZ RAMOS

DIRECTOR: DR. JORGE LEON TRUJILLO

OCTUBRE 3 DE 1988 A MAYO 31 DE 1989.

I N D I C E
G E N E R A L

	Página
- PREFACIO	1
- INTRODUCCION	3
CAPITULO I	
- REPRODUCCION SOCIAL DE LOS SECTORES POPULARES.	9
CAPITULO II	
- EL PROBLEMA DE LA VIVIENDA	17
- <u>El Problema de la Vivienda en el Ecuador</u>	18
- LA CRISIS ECONOMICA Y EL PROBLEMA DE LA VIVIENDA	22
- <u>El Problema de la Vivienda en Quito.</u>	23
- LA VIVIENDA CREADA POR EL ESTADO	25
- POLITICAS DE VIVIENDA Y DESARROLLO URBANO.	26
- POLITICAS INSTITUCIONALES JNV-BEV.	26
- <u>El Plan Solanda. Realidades de Vida y Perspectivas Económicas Familiares</u>	29
- ANTECEDENTES	29
- TIPOLOGIA.	30
CAPITULO III	
- ANALISIS DE RESULTADOS	34
- AÑOS DE RECEPCION Y OCUPACION DE LA VIVIENDA	38
- ESTRUCTURA SOCIO-ECONOMICA DE LA POBLACION	38
- INGRESOS Y EGRESOS	42
CAPITULO IV	
- PARTICIPACION DE LA MUJER	
- ESTRATEGIAS DE VIDA DESARROLLADAS POR LAS MUJERES DE SOLAN <u>DA</u>	50
- REDES DE AYUDA, PRELIMINARES	52
- RED DE BASE FAMILIAR	53

	Página
- REDES VECINALES	54
- REDES DE AMISTAD Y CONFIANZA.	54
- FASES DE INSCRIPCION Y ADJUDICACION DE VIVIENDA	55
- ALTERNATIVAS DE AMPLIACION.	57

CAPITULO V

- PARTICIPACION DE LA MUJER EN LA AMPLIACION DE LA VIVIENDA	59
- <u>Participación de la Esposa en la Ampliación</u>	61
- <u>Esposa. Participación en el Diseño.</u>	61
- <u>Quién consiguió financiamiento para la ampliación</u>	62
- <u>Personas que intervinieron en la construcción</u>	62
- <u>Tenencia y Valoración Actual de la Vivienda</u>	64
- <u>Formas y Fuente Principal de Financiamiento</u>	65
- CONCLUSIONES	67
- ANEXO METODOLOGICO.	74
- BIBLIOGRAFIA.	77

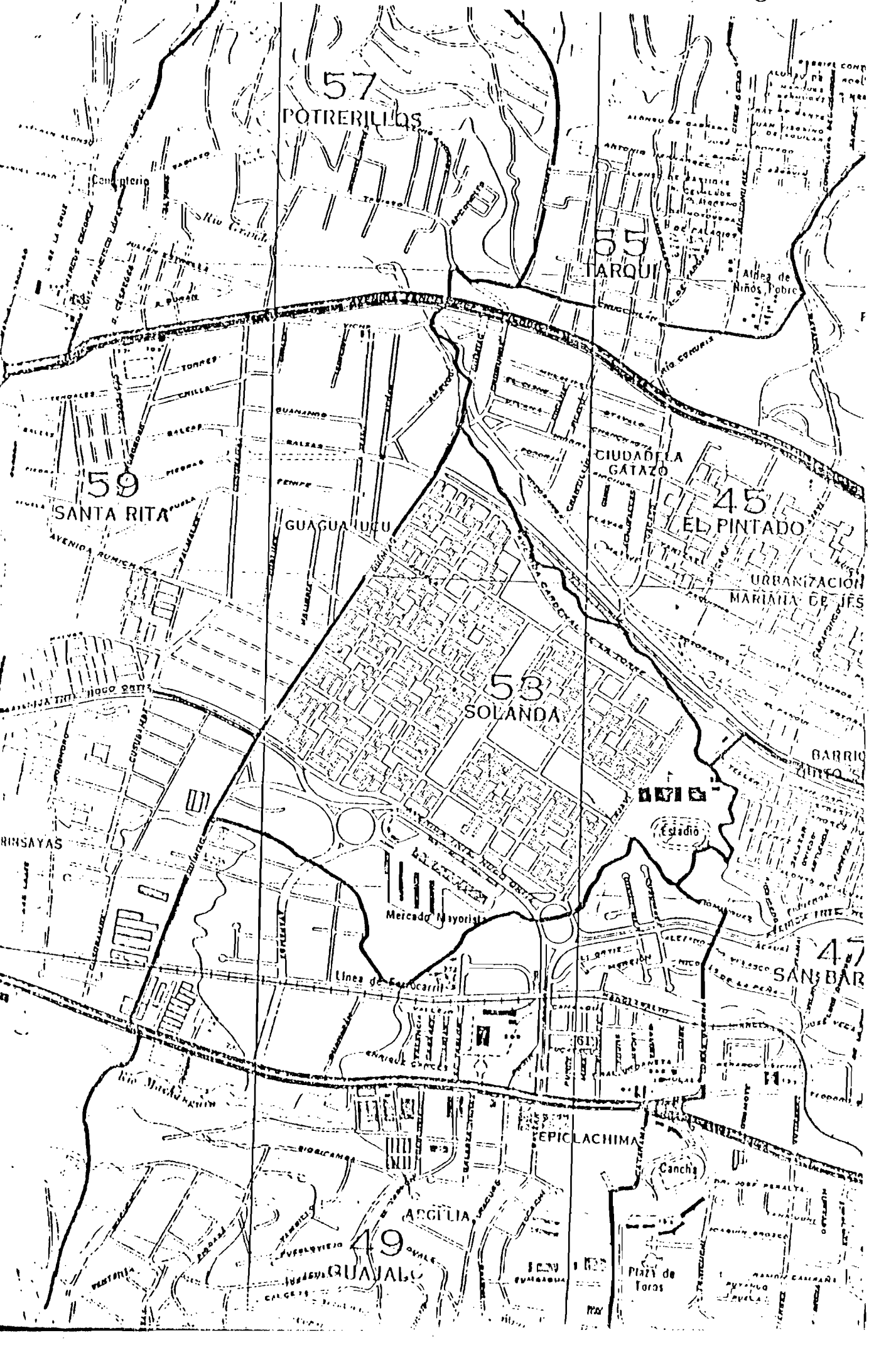

57
POTRERILLOS

55
TARQUI

59
SANTA RITA

GUAGUANUCU

CIUDAD LA
GATAZO

45
EL PINTADO

53
SOLANDA

URBANIZACION
MARIA DE JES

ESTADIO

Mercado Mayorista

47
SAN BAR

EPICLACHIMA

ARGILLA

49
QUAJALO

Cancha

Plaza de
Toros

SOLUCIONES DE VIVIENDA

1

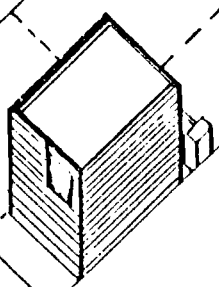

LOTE CON
BAÑO Y COCINA
TIPO L.U.S

2

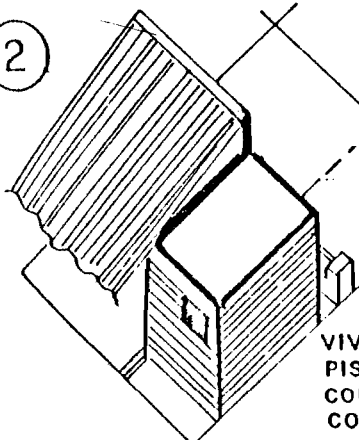

VIVIENDA
PISO-TECHO
CON BAÑO Y
COCINA.

3

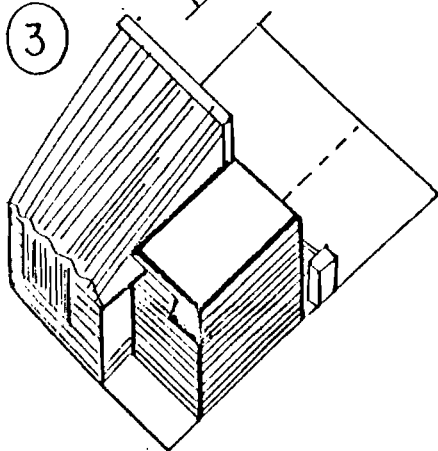

VIVIENDA BASICA

CRECIMIENTO HORIZONTAL.

4

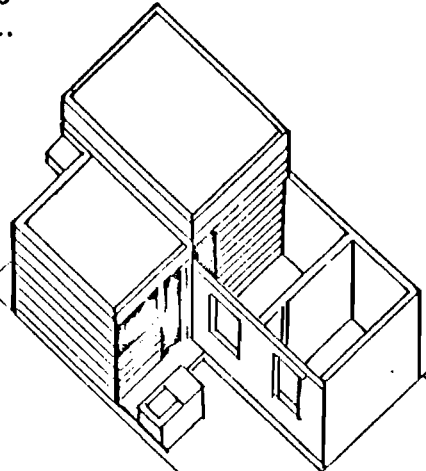

CRECIMIENTO VERTICAL.

5

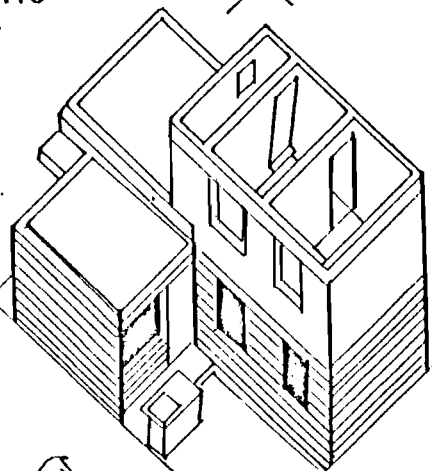

6

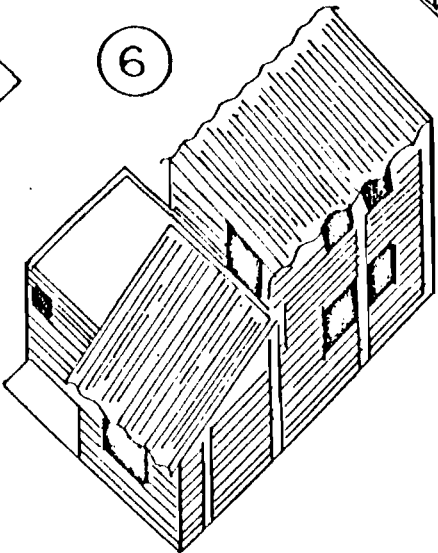

VIVIENDA COMPLETA

VIVIENDA L.U.S.

PLANTA

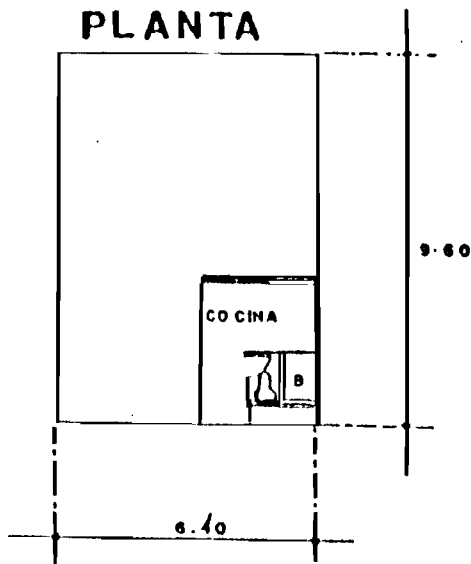

ESC. ————— 1:200

FACHADA PRINCIPAL

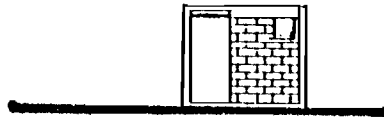

ESC. ————— 1:200

SECTORES , 2 - 3 - 4

AREA = 10.46 m²

VIVIENDA C-1 CON CERRAMIENTO (PISO TECHO)

PLANTA

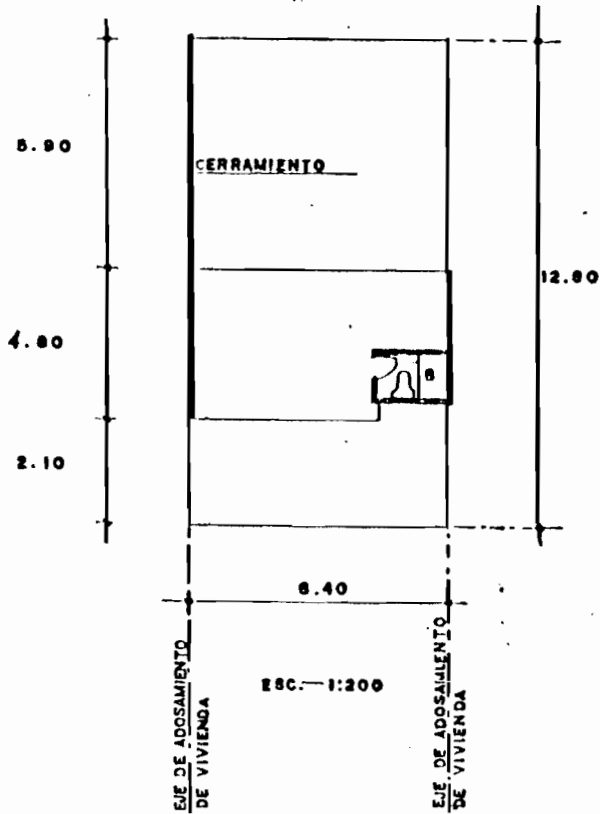

FACHADA PRINCIPAL

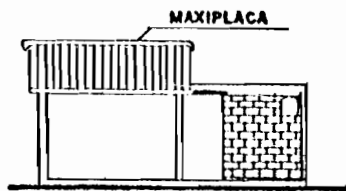

ESC. ————— 1:200

SECTORES. 2-3-4

AREA = 24.11 m²

VIVIENDA PUENTE

VIVIENDA TRIFAMILIAR

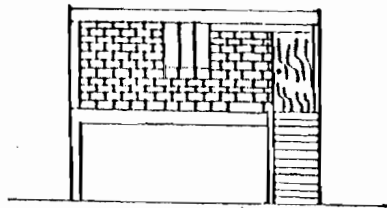
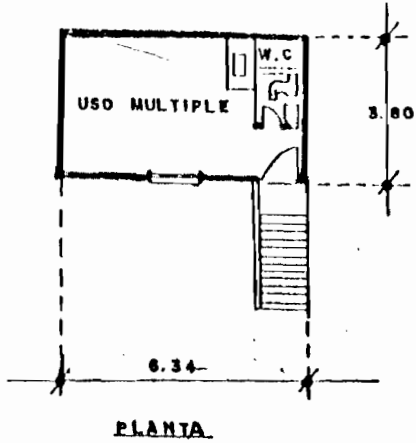

FACHADA PRINCIPAL
Esc. 1:200

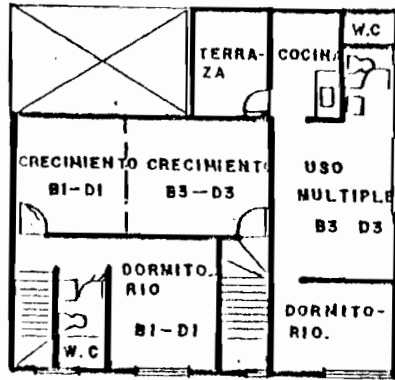
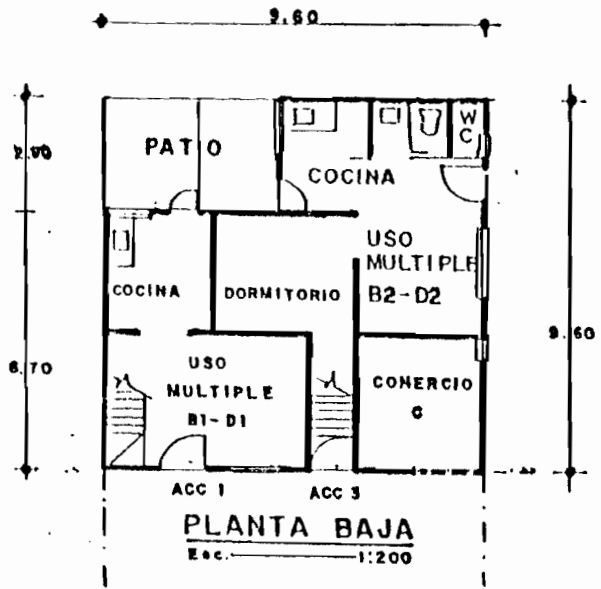

PLANTA ALTA
Esc. 1:200

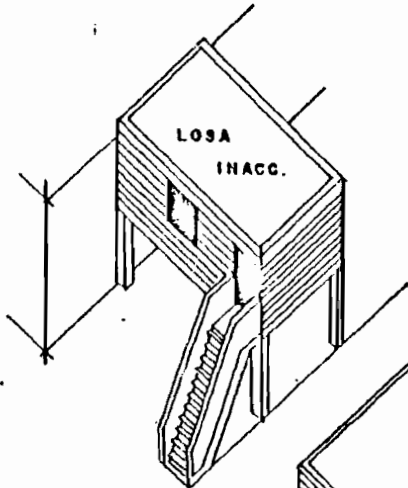

ISOMETRIA

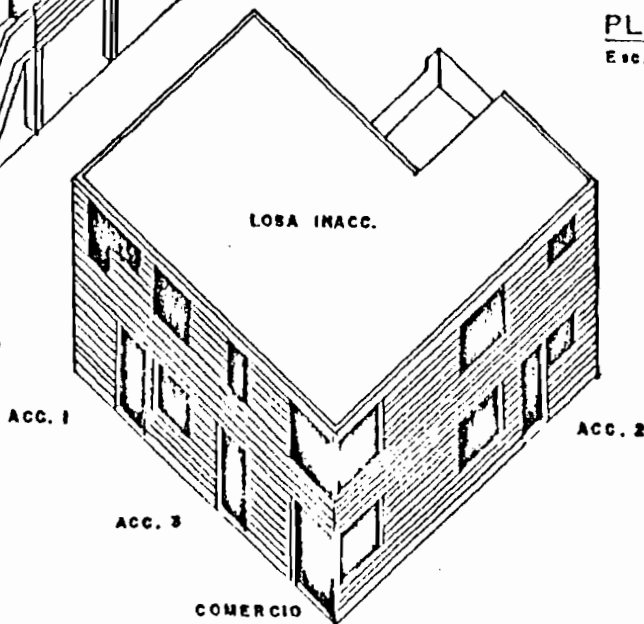

VIVIENDA LUV-2B DOS PLANTAS

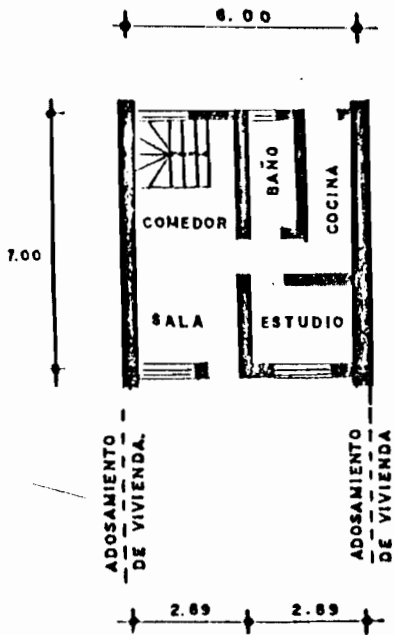

PLANTA BAJA
ESC. 1:200

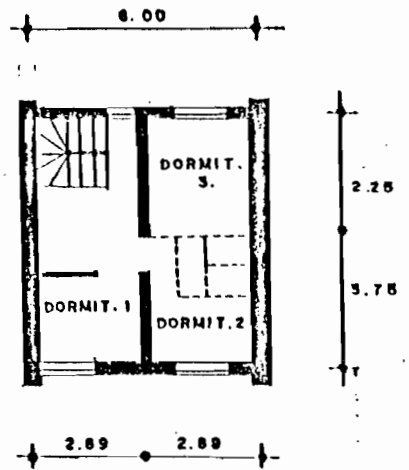

PLANTA ALTA
ESC. 1:200

SECTOR. 4
AREA = 84 m².

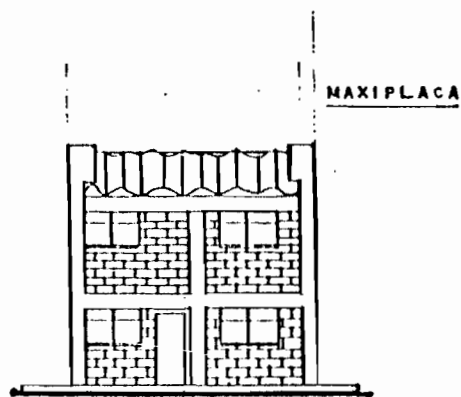

FACHADA PRINCIPAL
ESC. 1:200

VIVIENDA LUV-2B UNA PLANTA

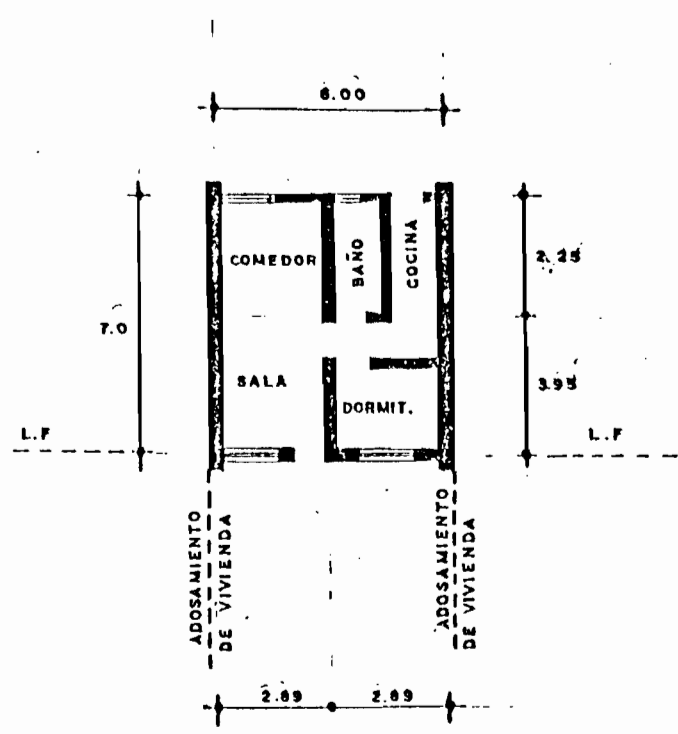

PLANTA
ESC ——— 1:200

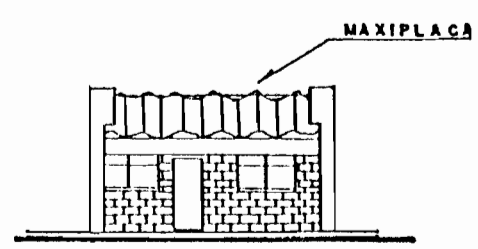

FACHADA PRINCIPAL
ESC ——— 1:200

SECTOR. 4
AREA = 42 m2.

SOLANDA.- JEFE PROVINCIA DE NACIMIENTO.

1963

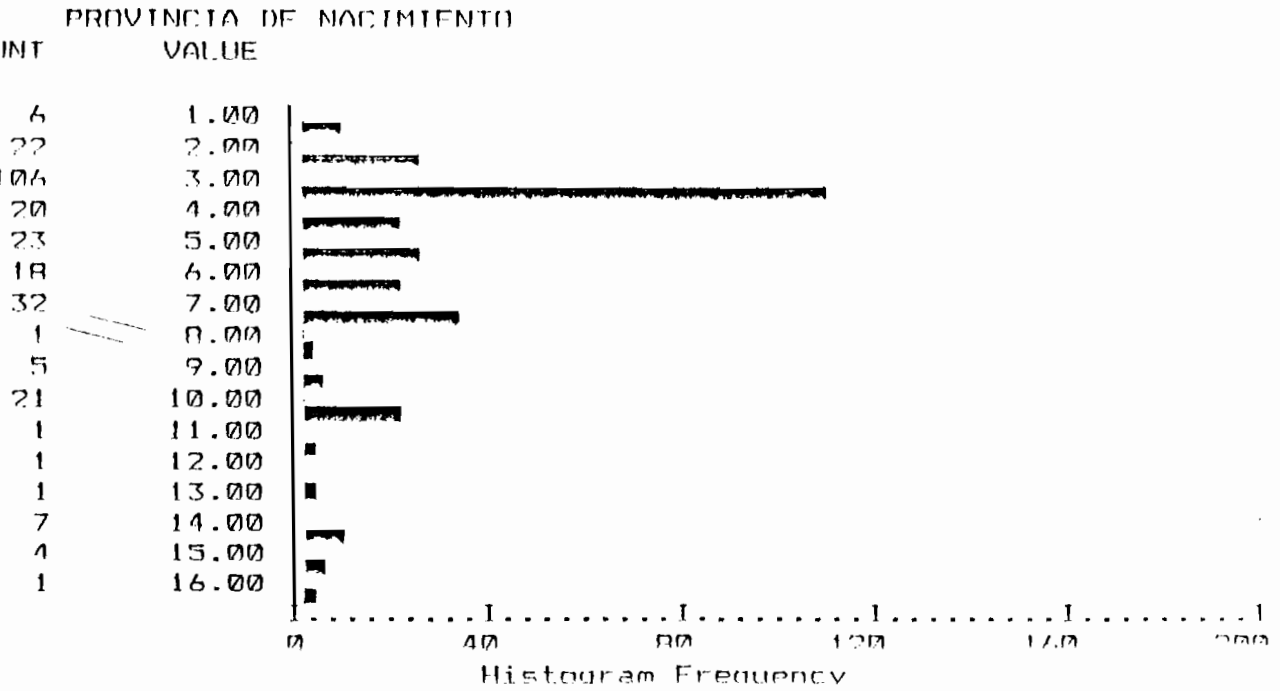

1. CARCHI
2. IMBABURA
3. PICHINCHA
4. COTOPAXI
5. TUNGURAHUA
6. BOLIVAR
7. CHIMBORAZO
8. CAÑAR
9. AZUAY
10. LOJA
11. ESMERALDAS
12. MANABI
13. LOS RIOS
14. GUAYAQUIL
15. EL ORO
16. NAPO

SOLANDA.- INGRESO MENSUAL DEL JEFE DE FAMILIA.

MURZ.

INGRESO JEFE MES PASADO

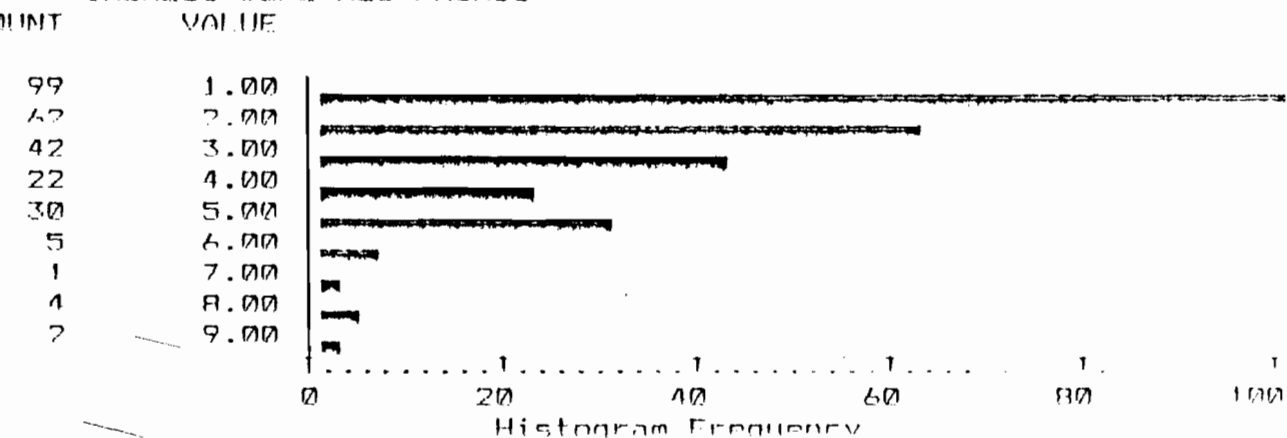

Cases 267 Missing Cases 2

ESCALA DE INGRESOS:

- De \$ 29.000 a 40.000
- De \$ 40.001 a 50.000
- De \$ 50.001 a 60.000
- De \$ 60.001 a 70.000
- De \$ 70.001 a 80.000
- De \$ 80.001 a 90.000
- De \$ 90.001 a 100.000
- De \$ 100.001 a 120.000
- De \$ 120.001 a 200.000

SOLANDA.- INGRESO MENSUAL CONYUGE.

FIGURE

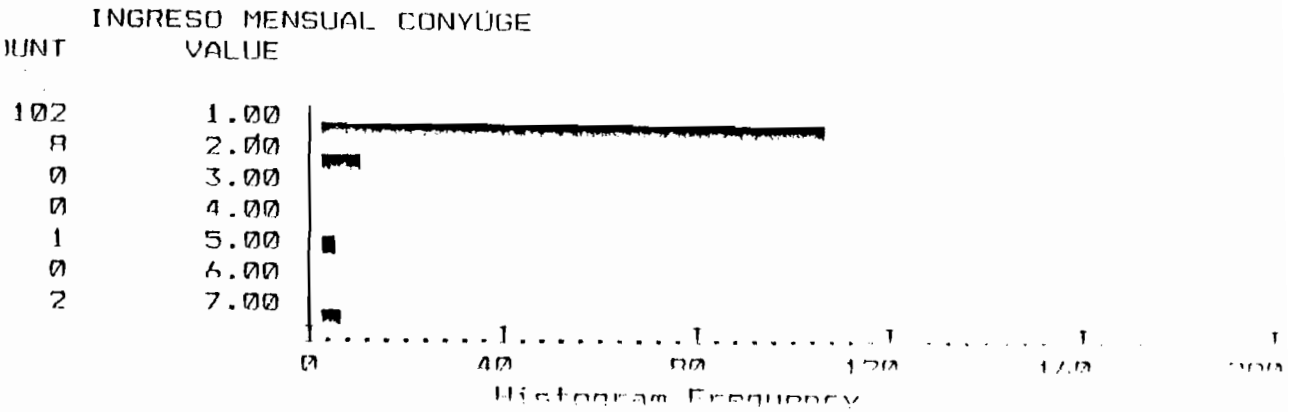

Cases 113 Missing Cases 156

ESCALA DE INGRESOS:

- De \$ 29.000 a 40.000
- De \$ 40.001 a 50.000
- De \$ 50.001 a 60.000
- De \$ 60.001 a 70.000
- De \$ 70.001 a 80.000
- De \$ 80.001 a 90.000
- De \$ 90.001 a 100.000
- De \$ 100.001 a 120.000
- De \$ 120.001 a 200.000

SOLANDA.- INGRESOS DEL GRUPO FAMILIAR

FIGURA 1

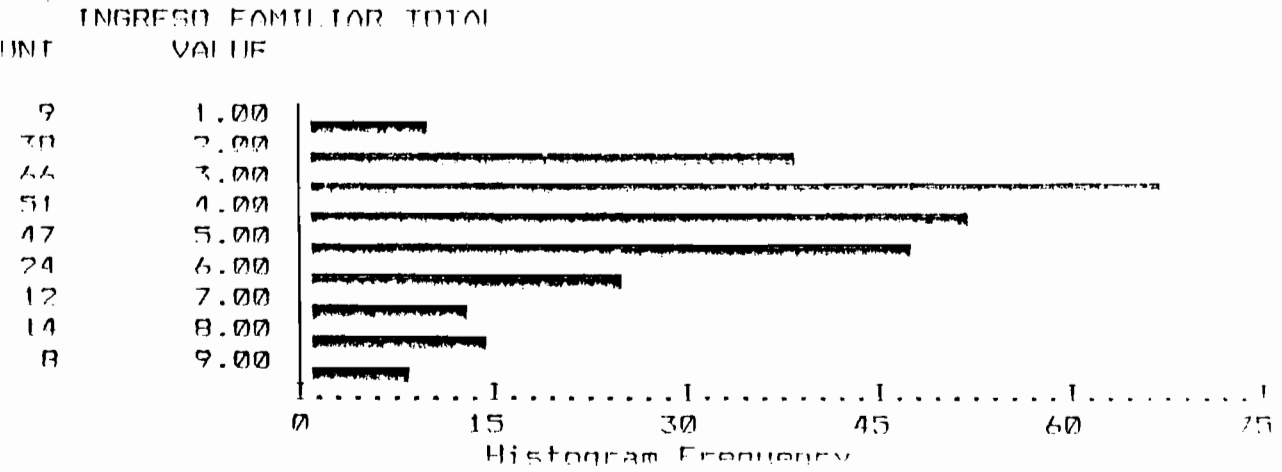

Cases 269 Missing Cases 0

ESCALA DE INGRESOS:

- De \$ 29.000 a 40.000
- De \$ 40.001 a 50.000
- De \$ 50.001 a 60.000
- De \$ 60.001 a 70.000
- De \$ 70.001 a 80.000
- De \$ 80.001 a 90.000
- De \$ 90.001 a 100.000
- De \$ 100.001 a 120.000
- De \$ 120.001 a 200.000

SOLANDA.- PARA QUIEN TRABAJA EL JEFE DEL HOGAR.

BIOMBI

JEFE PARA QUIEN TRABAJA
 UNT VALUE

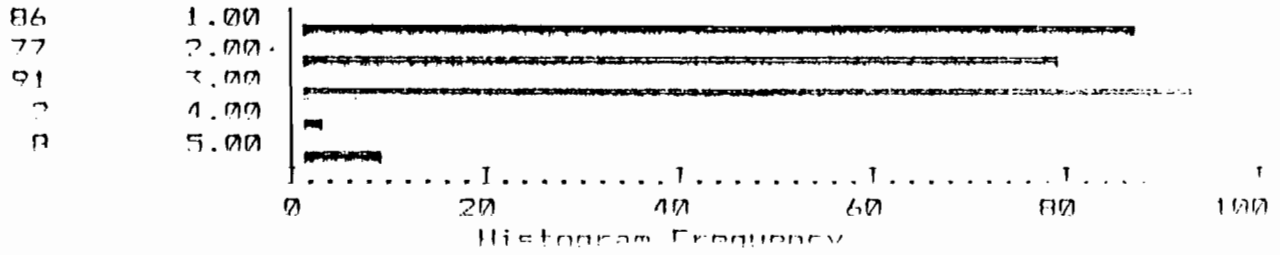

Cases 264 Missing Cases 5

- Empresa privada.
- Gobierno.
- Cuenta propia sin empleados.
- Cuenta propia con empleados.
- Familia particular.

SOLANDA.- TIEMPO DE TRABAJO DEL JEFE DE FAMILIA.

EXAMEN

JEFE TIEMPO DE TRABAJO

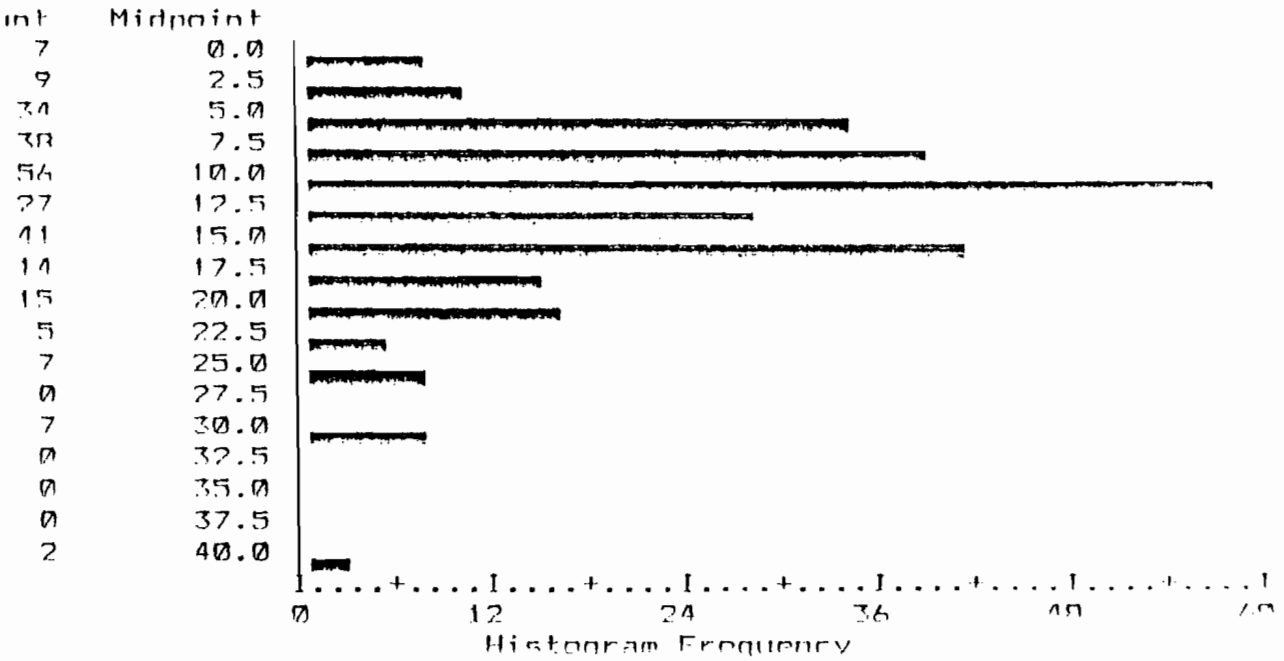

SOLANDA.- MIEMBROS ASISTENTES A CENTROS EDUCATIVOS.

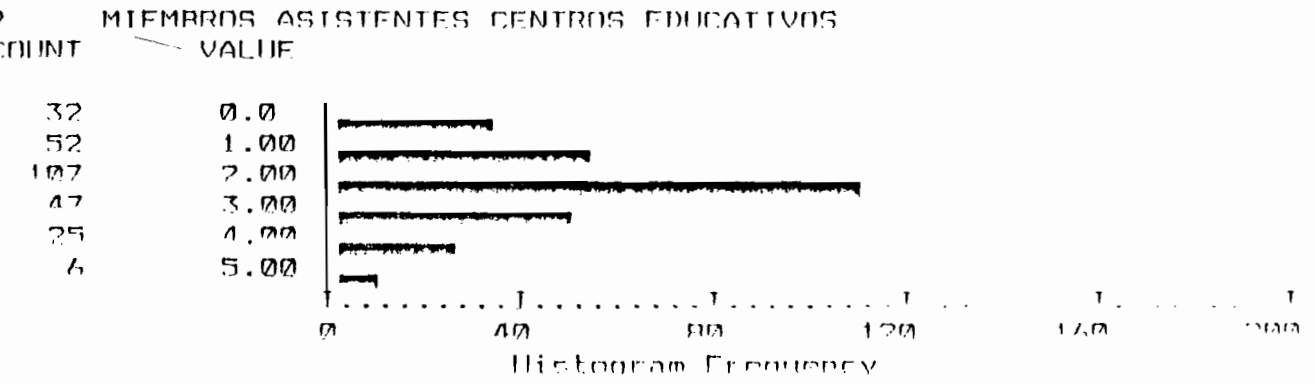

Cases 269 Missing Cases 0

SOLANDA.- TIPO DE AMPLIACION.

0001

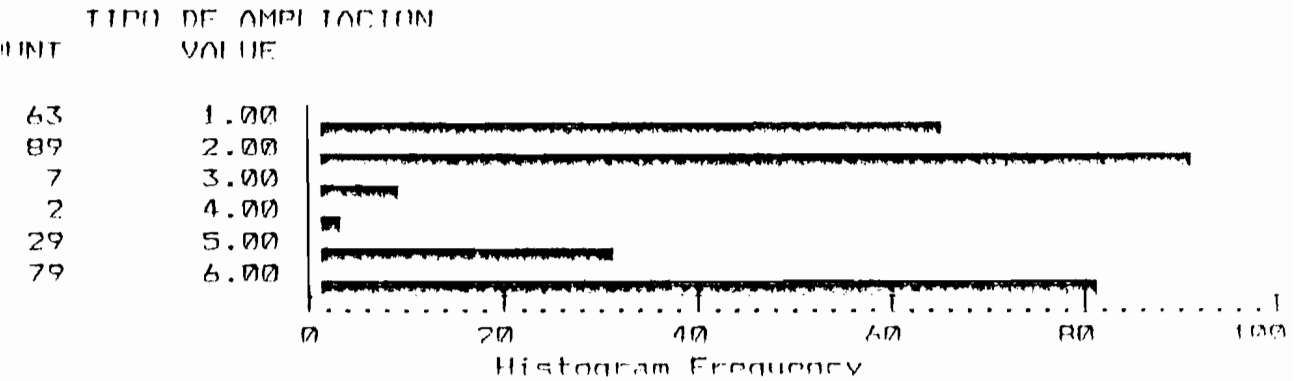

Cases 269 Missing Cases 0

1. Dos o más departamentos,
2. Cuartos,
3. Departamento y cuartos,
4. Local Comercial,
5. Local comercial, departamento y cuartos.
6. Un departamento.

SOLANDA.- RAZONES PARA LA AMPLIACION.

FIGURE

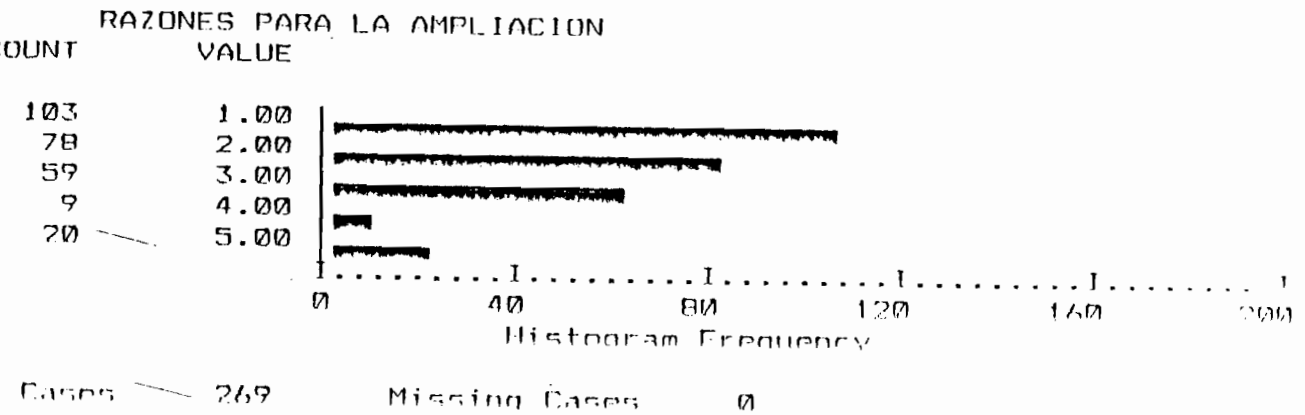

- Vivienda inconclusa
- Comodidad del grupo familiar
- La vivienda inicial era muy pequeña
- Para instalar algún negocio
- Para obtener otros ingresos

SOLANDA.- ESPOSA PARTICIPACION EN LA AMPLIACION.

FIGURE

ESPOSA PARTICIPACION EN AMPLIACION

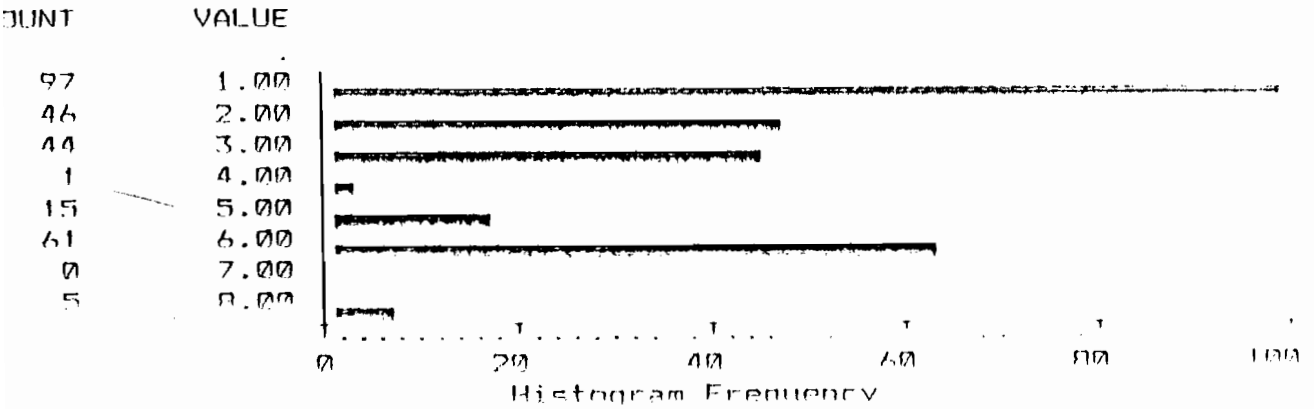

Cases 269 Missing Cases 0

1. Ahorros
2. Mano de obra
3. Venta de joyas
4. Dinero, liquidación utilidades
5. Busca materiales
6. Control de la construcción.

SOLANDA.- FUENTE PRINCIPAL DE FINANCIAMIENTO.

1100F

PRINCIPAL FUENTE FINANCIAMIENTO

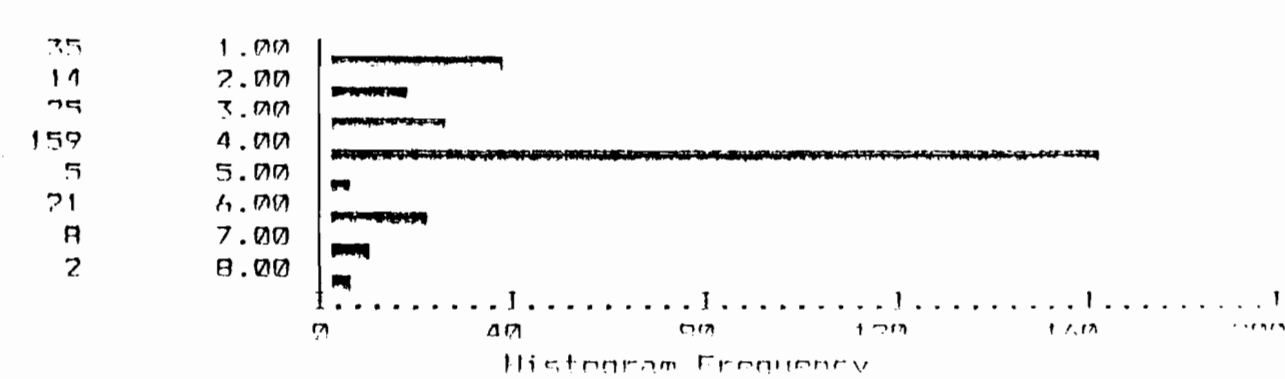

Total Cases 269 Missing Cases 0

1100F

1. Crédito BEV.
2. Crédito IESS.
3. Crédito Cooperativo
4. Ahorros
5. Crédito Prestamista
6. Crédito familiares
7. Salarios - Sueldo
8. Utilidades - Bonificaciones.

TIPOS DE SOLUCION

PISO TECHO

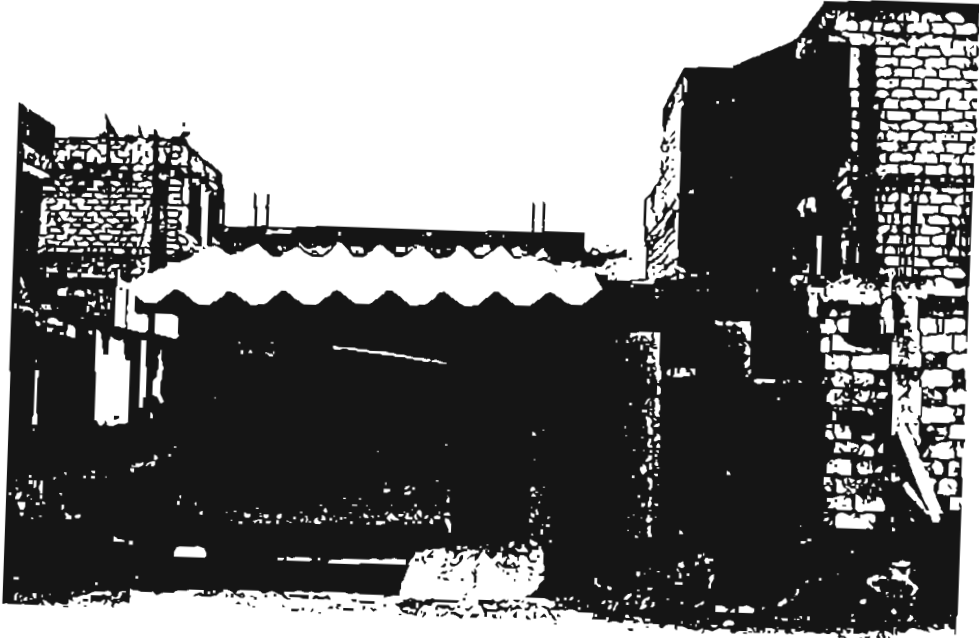

TIPO LUS.

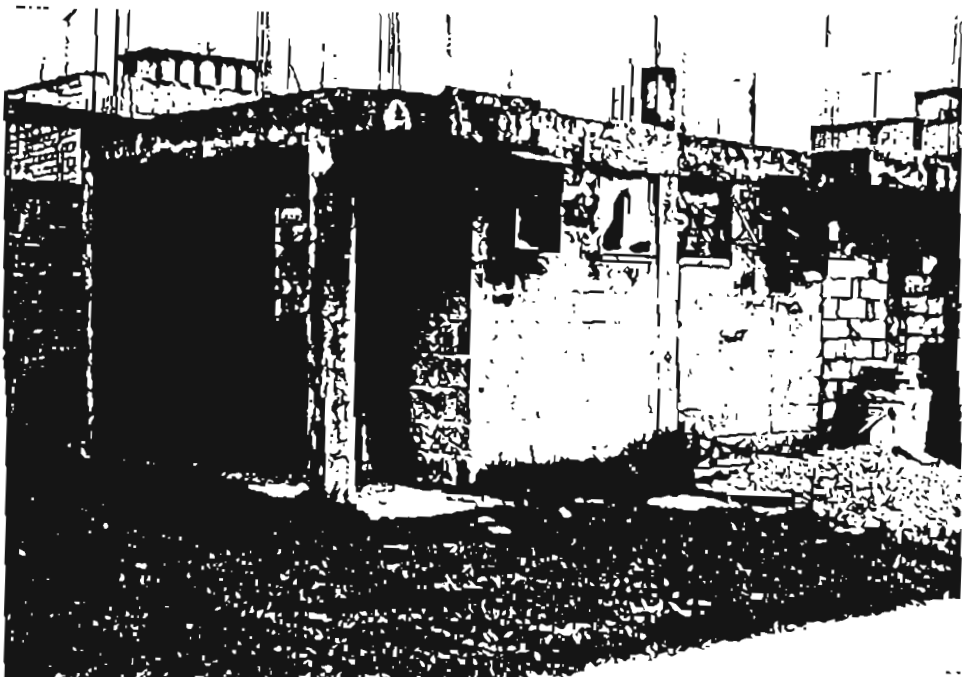

TIPOS DE SOLUCION

TRIFAMILIAR.



VIVIENDA PUENTE Y TOMA DE PASAJES.



CONSTRUCCION SOBRE SOLUCION PUENTE.



DESTRUCCION DE LA SOLUCION INICIAL.

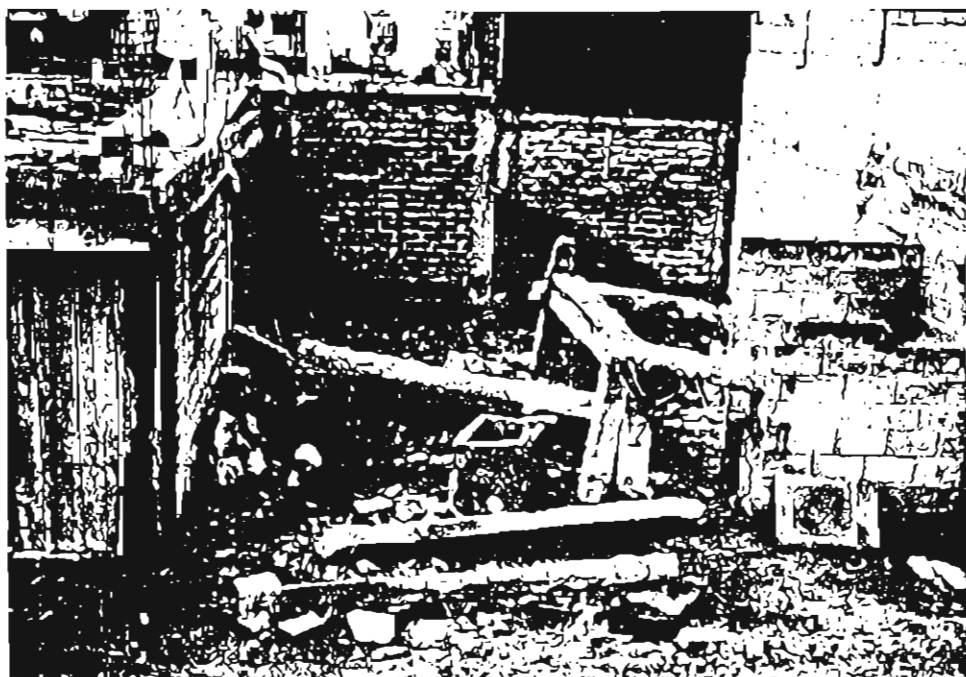

TOMA DE PASAJES.

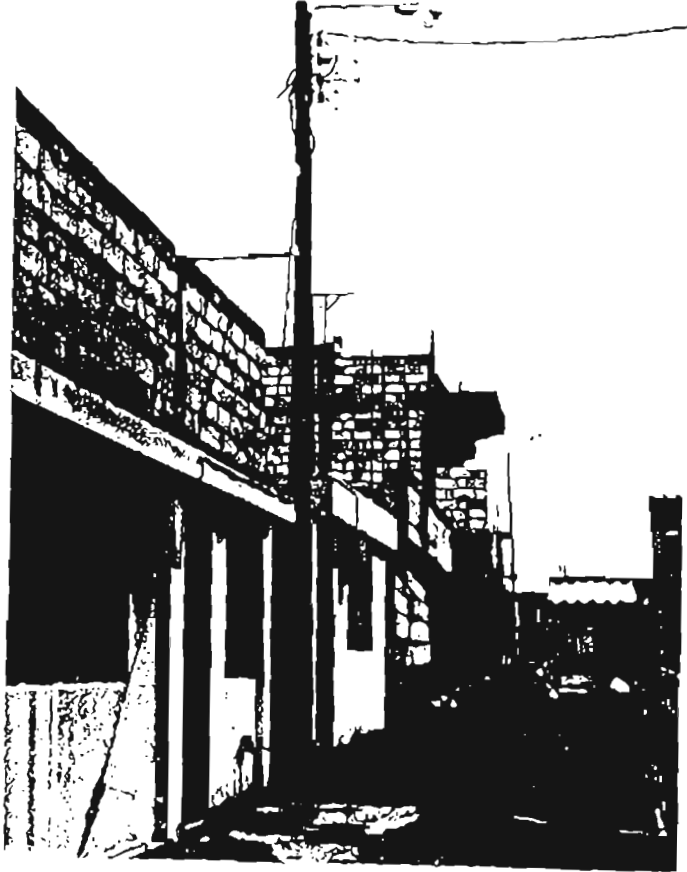

CONSTRUCCION DE CUATRO PISOS QUE NO SE ACOGE A LA ORDENANZA MUNICIPAL, ESTA UBICADA JUNTO A LA SOLUCION PISO TECHO.



PARTICIPACION DE LA MUJER EN LA CONSTRUCCION.



UNA DE LAS ESTRATEGIAS DE VIDA QUE LAS FAMILIAS DESARROLLAN.



ACCESOS INDEPENDIENTES PARA ARRENDAMIENTO FUTURO.



INSTANCIAS DEL PROCESO CONSTRUCTIVO.- DIVERSOS TIPOS DE SOLUCION.



INSTANCIAS DEL PROCESO CONSTRUCTIVO.- DIVERSOS TIPOS DE SOLUCION.

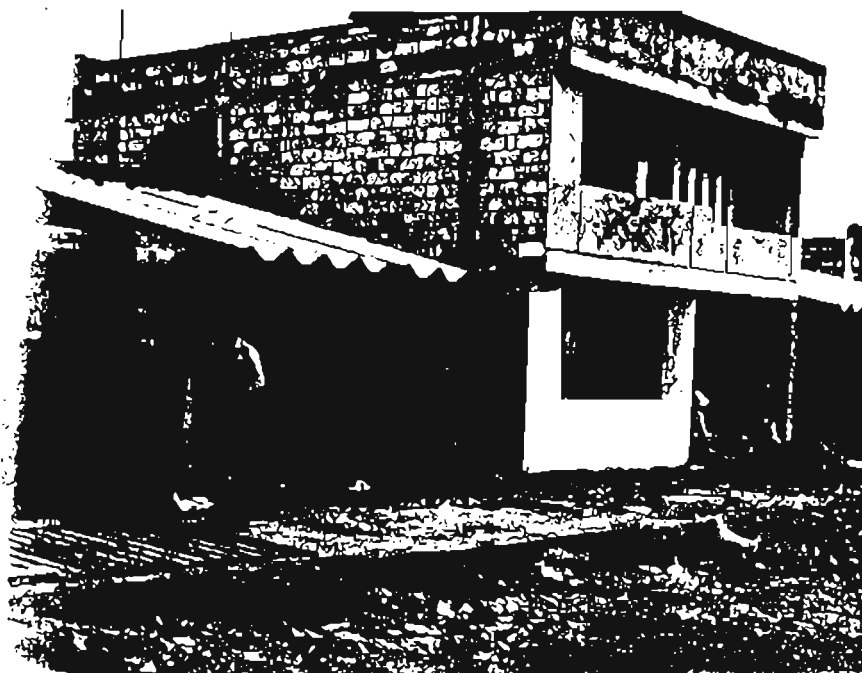

INSTANCIAS DEL PROCESO CONSTRUCTIVO

VIVIENDA EN
CONSTRUCCION.



VIVIENDA
TERMINADA.



INFRAESTRUCTURA DE SERVICIOS Y ESPACIOS VERDES.



MERCADO POPULAR.



BIBLIOGRAFIA

- ALVARADO, Javier
1987 "El Comportamiento Familiar en el Mercado de Trabajo".
CAAQ. Quito.
- BERRY, Brian
"Consecuencias Humanas de la Urbanización".
- BOLAÑOS M., Vielka
1986 "Mujeres Jefes: Cabezas, Cabecitas, Bocas, Boquitas".
Tesis de Maestría. México. FLACSO.
- BORSOTTI, Carlos
1981 "La Organización Social de los Agentes Sociales, las
Unidades Familiares y sus Estrategias", en Demografía
y Economía. México.
- CARBONETTO, Daniel
1985 "El Sector Informal Urbano en los Países Andinos. Qui-
to. ILDIS. CEPESIU.
- CAMPO, Esteban Del
1980 "La Mujer Ecuatoriana: Aspectos de su incorporación al
Proceso de Desarrollo" CEPAL.
- CARTAYA F., Vanessa
1985 "El Confuso Mundo del Sector Informal".
- CARRION, Juan Carlos
1978 "El Proceso de Urbanización del Ecuador". FLACSO. Qui-
to.
- CASANOVAS, Roberto
1987 "El Sector Familiar en la ciudad de la Paz" CAAP. Qui-
to.
- CASTELLS, Manuel
"Problemas de Investigación y Sociología Urbana".
- CASTELLS, Manuel
1974 "La Cuestión Urbana Siglo XXI".
- CAAP, Centro Andino de Acción Popular
1984 "Barrios Populares: Realidades y Problemas". Ecuador.
Debate No. 7.

- CAAP, Centro Andino de Acción Popular
1985 "Migraciones y Migrantes". Ecuador, Debate No. 8.
- CAAP, Centro Andino de Acción Popular
1986 "Empleo y Reproducción Social". Ecuador, Debate No. 11
- CAAP, Centro Andino de Acción Popular
1986 "Vivienda Popular". Ecuador, Debate No. 10.
- CONADE
1988-1992 "Políticas de Vivienda y Desarrollo Urbano".
- CORTEZ, Fernando
1987 "La Informalidad, Comedia de Equivocaciones". Caracas-
NUEVA SOCIEDAD No. 90.
- CUEVA, Agustín
1973 "El Proceso de Dominación Política en el Ecuador".
- ENGELS, Federico
"Contribución al Problema de la Vivienda".
- ENGELS, Federico
1970 "El Origen de la Familia, la Propiedad Privada y el Es-
tado". Ed. Fundamentos, Madrid.
- GARDINER, Jean
1975 "El Papel del Trabajo Doméstico". Cuadernos Anagrama,
Barcelona.
- GUTIERREZ, Alejandro
1983 "Análisis, Ecuador, Salarios, Empleo e Ingresos" 1970
a 1982.
- HARRIS, Olivia
1984 "La Unidad Doméstica como una Unidad Natural".
- ISS-PREALC.
1983 "Satisfacción de Necesidades Básicas y la Estructura -
Socio-Económica en Ecuador".
- JELIN, Elizabeth
1984 "Mundo Público y Vida Privada. Hogar, Familia y Unidad
Doméstica".
- JNV., Junta Nacional de la Vivienda
1979 "Ecuador 20 Años de Vivienda. Ensayo".
- KLIN, Viola
1980 "El Caracter Femenino". Editorial Paidós. Buenos Aires
Argentina.

- LAFLOSSE, Sara Violeta
1984 "La Mujer frente a la Crisis". Comedores Comunales. Li
ma.
- LARREA, Carlos
1981 "El Sector Agro-exportador y su Articulación en la Eco
nomía Ecuatoriana". FLACSO, Quito.
- LESSER, M.
1983 "Pobreza Urbana y Relaciones de Dominación en Quito".
Tesis de Maestría. Quito, FLACSO.
- LEWIS, Oscar
1986 "Ensayos Antropológicos". México.
- LOBO, Susan
1984 "Tengo Casa Propia: Organización Social en las Barriadas
de Lima". Lima.
- LOMNITZ, Larissa A. de
1975 "Cómo sobreviven los Marginados". México Siglo XXI.
- MUNICIPIO DE QUITO
"Plan Quito".
- PEREZ SAINZ, Juan Pablo
1988 "El Otro Sendero de Hernando de Soto, una Visión Críti-
ca". Serie Conferencias No. 2.
- PEREZ SAINZ, Juan Pablo
1987 "Fuerza de Trabajo Urbana e Identidad de Clase: Algunas
Reflexiones a partir del caso de San Carlos Alto" Quito.
Familia y Trabajo en la ciudad de Quito. CAAP.
- PEREZ SAINZ, Juan Pablo
1986 "La Heterogeneidad del Mercado Laboral Urbano: La Mira-
da desde la Reproducción". Ecuador, Debate No. 11 Quito.
- PEREZ SAINZ, Juan Pablo
1986 "Entre la Fábrica y la Ciudad". Quito. Edotorial El Co-
nejo.
- PEREZ SAINZ, Juan Pablo y Juan Carlos RIVADENEIRA.
1987 "Vivir en la ciudad". CAAP. Quito.
- PEREZ SAINZ, Juan Pablo, Javier ALVARADO, Roberto CASANOVAS, Manuel -
CHIRIBOGA, y Carlos RIVADENEIRA.
1987 "Familia y Trabajo en la Ciudad Andina". CAAP. Quito.
- PLAN NACIONAL DE DESARROLLO
1980-1984 "Vivienda y Desarrollo Urbano".

- PREALC
1980 "Criterios y Metodologías para la Satisfacción de Necesidades Básicas".
- PREALC
1981 "El Sector Informal: Funcionamiento y Políticas".
- PRIETO, Mercedes
1986 "Cambios en la Composición del Empleo Femenino". Quito.
- RAICHTALER, Ida
1983 "El Papel de la Mujer en la Estrategia de Supervivencia Popular". Tesis de Maestría. Quito. FLACSO.
- RIVADENEIRA, Juan Carlos
1985 "Crisis y Alimentación en los Barrios Populares, el caso de San Carlos Alto". CAAP. Quito.
- RIVADENEIRA, Juan Carlos
1987 "Reproducción y Sectores Populares: Redes de Intercambio en San Carlos Alto". CAAP. Quito.
- RODRIGUEZ, Daniel
1981 "Discusiones en Torno al Concepto de Estrategias de Supervivencia". Revista Demográfica y Económica. México.
- TARMA, J. R.
1984 "Servicios Urbanos y Mujeres de Bajos Ingresos". Lima.
- TOKMAN, Víctor
1979 "Dinámica del Mercado de Trabajo Urbano: el Sector Urbano: el Sector Informal Urbano en América Latina". México.
- TORRADO S.
1981 "Sobre los conceptos de Estrategias Familiares de Vida y Proceso de Reproducción de la Fuerza de Trabajo".
