

Registro de accidentes de avionetas

La mayoría de incidentes es debido a errores humanos durante el pilotaje o la falta de planificación previo al vuelo, según investigaciones de la JIA

Referencias ● Año 2013
● Año 2014



Por fechas

2013



Fuente: Dirección General de Aviación Civil (DGAC)
Gráfico: El Telégrafo / infografia@telegrafo.com.ec



Pistas registradas según la última actualización en el manual de pistas del Ecuador con enmienda N° 1 del 13 de diciembre de 2012

	Pichincha	Cotopaxi	Cañar	Azuay	Sto. Domingo	Sucumbíos	Napo	Pastaza	Orellana	Morona S.	Zamora	Esmeraldas	Manabí	Guayas	Los Ríos	El Oro	Sta. Elena
Privadas	1	2	4	1	1	3	1	83	7	111	1	6	1	79	26	4	4
Estado	-	-	-	-	-	-	-	4	1	8	-	-	-	-	1	-	-



Transporte Aereo Menor del Oriente Ecuatoriano



Dr. Alejandro Ballesteros

Dr. Alejandro Ballesteros

Dr. Alejandro Ballesteros

Dr. Alejandro Ballesteros

Sra. Janine Jordán

Dr. Alejandro Ballesteros

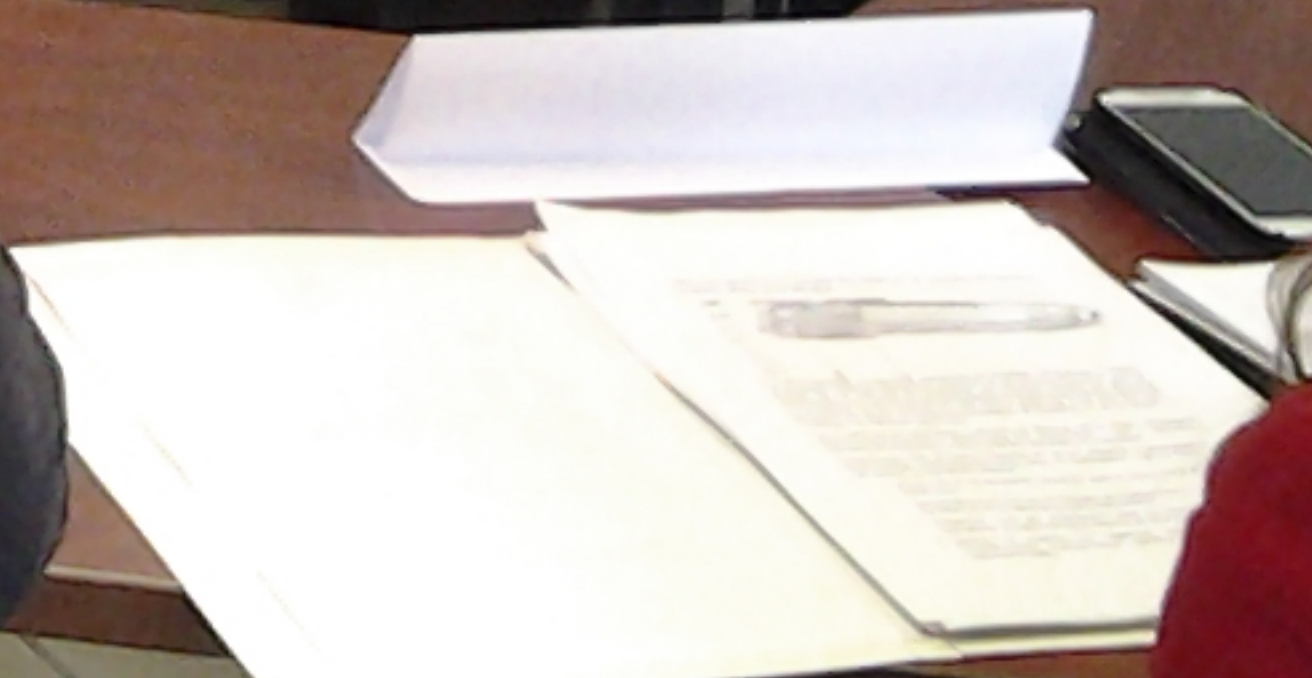

ESTADISTICA DE ACCIDENTES ANUALES EN EL TRANSPORTE AEREO MENOR EN LAS PROVINCIAS DE:
PASTAZA Y MORONA SANTIAGO Y SU CAUSA PROBABLE

OPERADOR		2010	2011	2012	2013	2014	2015 A ABRIL
ACCIDENTES ANUALES EN PASTAZA Y MORONA	11						
	10						
	9						
	8						
	7						
	6						
	5						
	4						
	3						
	2						
	1						
AMAZONIA VERDE	F.M				F.M		F.H
SANKIP	F.H						
AEROSANGAY	F.H						F.M
FUNDACION AMAZONICA		F.H	F.H				
AERO-CONEXOS		F.H					F.H
AEROCLUB PASTAZA		F.H					
AEROJEMPE (FISCH)		F.M					
AEROKASHURCO							
AEREO MISIONAL							
AEROSENTZAK							
AEROLIDERMAN							
AEREOREGIONAL							
AEROMORONA							
TAME AMAZONICO							
AEROTAISHA							
AEROSARAYACU							

F.M: FALLA MECANICA

F.H: FALLA HUMANA

IND: INDETERMINADA

PME: PISTA MAL ESTADO

ACCIDENTES 2010

FILE No.	COMPAÑÍA U OPERADOR	FECHA	CAUSA PROBABLE
1	AMAZONIA VERDE	06/02/2010	ROTURA EJE TREN DE ATERRIZAJE POR FATIGA DE MATERIAL
2	SANKIP	22/06/2014	PERDIDA DE CONTROL A BAJA ALTURA/IMPACTO CONTRA EL TERRENO
3	AEROSANGAY	28/08/2010	NO APLICACION DE PROCEDIMIENTOS DE MANTENIMIENTO ADECUADOS

ACCIDENTES 2011

FILE No.	COMPAÑÍA U OPERADOR	FECHA	CAUSA PROBABLE
1	FUNDACION AMAZONICA	14/02/2011	Ajuste defectuoso de las abrazaderas del sistema de admisión de aire, incorrecto mantenimiento
2	AERO-CONEXOS	07/04/2011	Fatiga, Inadecuada planificación del vuelo
3	AEROCLUB PASTAZA	19/08/2011	Incorrecto procedimiento de aterrizaje
4	FUNDACION AMAZONICA	05/12/2011	Mal estado de la pista
5	AEROJEMPE	26/12/2011	Fractura del eje del tren de aterrizaje por fatiga de material

ACCIDENTES 2012

No.	COMPAÑÍA U OPERADOR	FECHA	CAUSA PROBABLE
1	AEROKASHURKO	10/04/2012	Excesiva velocidad, mal procedimiento aterrizaje
2	AEROSANGAY	06/10/2012	Realización del patrón de aproximación sin apegarse a la técnica de vuelo
3	SERVICIO AEREO MISIONAL	31/10/2012	Rotura del propulsor hidráulico del cilindro No. 1
4	SANKIP	18/11/2012	Causa indeterminada
5	AEROSANGAY	14/12/2012	Inapropiada planificación de la aproximación y aterrizaje

ACCIDENTES 2013

No.	COMPAÑÍA U OPERADOR	FECHA	CAUSA
1	AEROSENTZAK	12/06/2013	PLANIFICACIÓN INADECUADA DEL VUELO
2	AEROLIDERMAN	13/06/2013	OLVIDO INVOLUNTARIO DE PROGRAMACION DE VUELO
3	AMAZONIA VERDE	30/08/2013	FALLA BOMBA COMBUSTIBLE
4	AEROSANGAY	21/09/2013	PERDIDA DE CONCIENCIA SITUACIONAL
5	AEROCONEXOS	13/11/2013	FALTA CRITERIO PILOTO

6	SANKIP	30/11/2013	OPERACIÓN ERRONEA DE LA AERONAVE
7	AMAZONAS AIR	28/12/2013	ROTURA ELEMENTOS INTERNOS MOTOR

ESTADISTICA DE ACCIDENTES ANUALES EN EL TRANSPORTE AEREO MENOR EN LAS PROVINCIAS DE:
PASTAZA Y MORONA SANTIAGO Y SU CAUSA PROBABLE

		2010	2011	2012	2013	2014	2015
OPERADOR							A
ACCIDENTES ANUALES EN PASTAZA Y MORONA	11						ABRIL
	10						
	9						
	8						
	7						
	6						
	5						
	4						
	3						
	2						
	1						
AMAZONIA VERDE	F.M				F.M		F.H
SANKIP	F.H			IND.			
AEROSANGAY	F.H			F.H	F.H	F.H	F.M
FUNDACION AMAZONICA		F.H	F.H				
AERO-CONEXOS		F.H			F.H		F.H
AEROCLUB PASTAZA		F.H				F.H	
AEROJEMPE (FISCH)		F.M					
AEROKASHURCO				F.H		PME	F.H
AEREO MISIONAL				F.M			
AEROSENTZAK					F.H		
AEROLIDERMAN					F.H		
AEROREGIONAL						IND.	PME
AEROMORONA						F.M	
TAME AMAZONICO						PME	
AEROTAISHA							F.H
AEROSARAYACU							F.H

F.M: FALLA MECANICA

F.H: FALLA HUMANA

IND: INDETERMINADA

PME: PISTA MAL ESTADO

Información de Sociedades Activas, Según Catastro del SRI al 31/03/2012

RUC	PROVINCIA	RAZÓN SOCIAL	ACTIVIDAD ECONÓMICA PRINCIPAL	DESCRIPCIÓN ACTIVIDAD ECONÓMICA	PERSONAL OCUPADO Dic. 2011	PERSONAL OCUPADO Marzo. 2015	Utilidad / Pérdida del Ejercicio		
							2010	2011	2012 SOLO I622*
1490808805001	MORONA SANTIAGO	AEROSANGAY SERVICIOS AEREOS DEL ORIENTE CIA. LTDA.	I622000	TRANS. AEREO NO REGULAR DE CARGA.	7		-\$2,409.36	\$17,471.62	*
1490810117001	MORONA SANTIAGO	MISION SALESIANA DE ORIENTE	I622000	TRANS. AEREO NO REGULAR DE CARGA.	8		-\$18,582.01	-\$51,291.98	*
1490811393001	MORONA SANTIAGO	AEREOTAISHA CIA LTDA	I622001	TRANS. AEREO NO REGULAR DE PASAJEROS.				-\$10,327.56	*
1490805040001	MORONA SANTIAGO	FUNDACION AEREO REGIONAL FAR	I622001	TRANS. AEREO NO REGULAR DE PASAJEROS.	7		-\$17,180.96	-\$195,123.39	*
1691707578001	PASTAZA	EMPRESA DE AUTOGESTION DE SERVICIO AEREO ACHUAR AEROTSENTSAK	I622001	TRANS. AEREO NO REGULAR DE PASAJEROS.	11		\$195,557.20	-\$87,265.45	*
1691707659001	PASTAZA	EMPRESA DE AUTOGESTION DE SERVICIO AEREO KICHWA DE PASTAZA	I621000	TRANS. AEREO DE PASAJEROS CON ITINERARIOS	5		-\$8,091.80	\$42,742.00	*
1691709961001	PASTAZA	AEROKASHURCO CIA. LTDA.	I622000	TRANS. AEREO NO REGULAR DE CARGA.	8		-\$75.03	\$431.78	*
1690015559001	PASTAZA	AERO CLUB SOCIAL Y DEPORTIVO PASTAZA	I622000	TRANS. AEREO NO REGULAR DE CARGA.	9		-\$17,126.23	\$40,290.04	*
1691711516001	PASTAZA	MARCELO ALOMIA SERVICIOS AEREOS COMUNITARIOS CIA. LTDA.	I622001	TRANS. AEREO NO REGULAR DE PASAJEROS.				-\$12,308.81	*
1691704986001	PASTAZA	FUNDACION AMAZONIA VERDE	I621000	TRANS. AEREO DE PASAJEROS CON ITINERARIOS	8		-\$5,834.95		*
1691711796001	PASTAZA	AEROTROPIC TRABAJOS AEREOS CIA. LTDA.	I622000	TRANS. AEREO NO REGULAR DE CARGA.					*
1690017292001	PASTAZA	ALAS DE SOCORRO DEL ECUADOR	I622001	TRANS. AEREO NO REGULAR DE PASAJEROS.	18		\$11,552.07	\$126,960.32	*
1791355245001	PICHINCHA	SERVICIOS AEREOS CONEXOS AEROCONEXOS C. LTDA.	I622000	TRANS. AEREO NO REGULAR DE CARGA.	7		-\$1,500.00	\$15,312.83	*
1791287223001	PICHINCHA	SERVICIO AEREO REGIONAL REGAIR CIA. LTDA.	I622001	TRANS. AEREO NO REGULAR DE PASAJEROS.	10		\$104,903.15	-\$66,798.48	*
1790039811001	PICHINCHA	TRANS S AEREOS ORIENTALES TAO CIA. LTDA.	I622001	TRANS. AEREO NO REGULAR DE PASAJEROS.	16		\$898.03	\$5,650.73	*
1792217377001	PICHINCHA	ALPHAORIENT CIA. LTDA.	I621001	TRANS. AEREO DE CARGA CON ITINERARIOS	1		\$12,118.22	-\$54,712.20	*
1790006476001	PICHINCHA	AERO TAXIS ECUATORIANOS ATESA S.A.	I621001	TRANS. AEREO DE CARGA CON ITINERARIOS					*
2390004853001	SANTO DOMINGO DE LO	AEROLIDERMAN CIA. LTDA.	I621001	TRANS. AEREO DE CARGA CON ITINERARIOS					*
1891736343001	TUNGURAHUA	TAXI AEREO Y MANTENIMIENTO AMAZONASAIR CIA. LTDA.	I621000	TRANS. AEREO DE PASAJEROS CON ITINERARIOS	5			\$981.93	*
	PASTAZA Y MORONA	TOTAL INDUSTRIA DE LA AMAZONIA	I62	TOTAL INDUSTRIA PRIVADA PASTAZA Y MORONA	120		\$256,238.33	-\$225,975.62	\$2,877.31

* Para el 2012 el valor corresponde a la totalidad de las empresas pertenecientes a esa actividad económica a nivel nacional

Fuentes:

SRI - Base de datos del catastro de Sociedades Activas

SRI - Base de datos del Formulario 101

IESS - Base de datos de afiliados

Para 2012 fuente: Dirección de estudios societarios de la superintendencias de compañías



**Dirección General
de Aviación Civil**

Memorando Nro. DGAC-OC-2015-0109-M

Quito, D.M., 21 de abril de 2015

PARA: Mgs. Fanny Francisca Soto Ortíz
Especialista de Transporte Aéreo 2

ASUNTO: INFORMACION TRAMITE DGAC-AB-2015-3172-E

En relación al memorando DGAC-OX-2015-0706-M, adjunto remito el detalle de las empresas comerciales localizadas en las provincias de Pastaza y Morona Santiago:

1. FUNDACION AMAZONÍA VERDE
2. AEROLINEAS DEL AMAZONAS TAXI AEREO Y MANTENIMIENTO - AMAZONAS AIR CIA. LTDA.
3. ALAS DE SOCORRO DEL ECUADOR
4. EMPRESA DE AUTOGESTION DE SERVICIO AEREO ACHUAR "AEROTSENTSAK"
5. EMPRESA DE AUTOGESTION SERVICIO AEREO KICHWA DE PASTAZA "SANKIP"
6. AEROSANGAY
7. AEROKASHURCO CIA. LTDA.
8. TAME AMAZONIA
9. AEROMORONA CIA. LTDA.
10. AEREOTAISHA CIA. LTDA.
11. SERVICIOS AEREOS CONEXOS "AEROCONEXOS"
12. FUNDACION AEREO REGIONAL
13. ESCUELA DE AVIACIÓN PASTAZA
14. MAY ESCUELA DE PILOTOS
15. ESCUELA DE PILOTOS FALCON
16. AEROSERTEC

Atentamente,

Abg. Marcelo Vinicio Ramírez Mantilla
TÉCNICO EN OPERACIONES DE VUELO 2

Referencias:
- DGAC-OX-2015-0706-M





**Dirección General
de Aviación Civil**

Oficio Nro. DGAC-YA-2015-1054-O

Quito, D.M., 22 de abril de 2015

Asunto: FLACSO - Información solicitada

Señor
Edgar Alejandro Rosero Pareja
En su Despacho

De mi consideración:

En respuesta al documento s/n de 30 de marzo 2015, mediante el cual requiere la información relativa a:

- Empresas de aviación que han obtenido permiso de operación en la amazonía ecuatoriana en las provincias de Morona Santiago y Pastaza; Partes 91, 91N, 135 y escuelas;
- Historial de accidentes e incidentes de aviación en la amazonia ecuatoriana; empresa y causa probable;
- Estadísticas de operaciones mensuales y tráfico de aéreo en las provincias de Morona Santiago y Pastaza.

Al respecto comunico, que lo solicitado se remite via digital al correo electrónico aleks_rosero@hotmail.com; por otra parte, en el uso y publicación de la información, debe indicarse que el origen de la fuente de la información corresponde a la Dirección General de Aviación Civil.

Atentamente,

Documento firmado electrónicamente

Capt. Roberto Rodrigo Yerovi De La Calle
DIRECTOR GENERAL DE AVIACIÓN CIVIL

Referencias:
- DGAC-AB-2015-3172-E

Anexos:
- ALEJANDRO ROSERO 3172.pdf

Copia:
Señora Magíster
Fanny Francisca Soto Ortíz
Especialista de Transporte Aéreo 2

fs/fg/bc





I. Transporte, Almacenamiento y Comunicaciones

Comprende los Códigos del I6010 al I6303

CUENTA	I6210	I6220
I. ACTIVO	236,034,929	20,811,270
1. ACTIVO CORRIENTE	207,271,336	10,995,509
a. DISPONIBLE	19,867,019	1,770,866
CAJA, BANCOS	18,664,608	1,768,366
INVERSIONES FINANCIERAS TEMPORALES	1,202,411	2,500
b. EXIGIBLE	174,232,246	7,508,903
CUENTAS POR COBRAR CLIENTES NO RELACIONADOS	20,818,097	2,665,545
DOCUMENTOS POR COBRAR CLIENTES NO RELACIONADOS	20,818,097	2,665,545
(-) PROVISION CUENTAS INCOBRABLES	-378,419	-42,485
CUENTAS POR COBRAR CLIENTES RELACIONADOS	38,587,120	49,053
DOCUMENTOS POR COBRAR CLIENTES RELACIONADOS	38,587,120	49,053
OTRAS CUENTAS POR COBRAR	47,471,299	1,290,529
c. REALIZABLE	9,483,264	1,064,427
INVENTARIO DE MATERIA PRIMA	0	35,669
INVENTARIO DE PRODUCTOS EN PROCESO	0	0
INVENTARIO DE SUMINISTROS Y MATERIALES	7,034	0
INVENTARIO DE PROD. TERM. Y MERCAD. EN ALMACEN	1,320,939	1,283
MERCADERIAS EN TRANSITO	279,456	0
INVENTARIO REPUESTOS, HERRAMIENTAS Y ACCESORIOS	7,875,836	1,027,476
d. OTROS	3,688,807	651,312
2. ACTIVO NO CORRIENTE	28,763,593	9,815,761
a. FIJO TANGIBLE	18,558,356	3,476,570
TERRENOS	429,505	36,522
EDIFICIOS E INSTALACIONES	3,310,214	876,852
OBRAS EN PROCESO	338,075	0
MAQUINARIAS, MUEBLES, ENSERES Y EQUIPOS	8,771,422	1,829,210
NAVES, AERONAVES, BARCAZAS, Y SIMILARES	7,468,431	2,544,239
EQUIPO DE COMPUTACION Y SOFTWARE	2,733,391	767,266
VEHICULOS, EQUIPO DE TRANSPORTE Y EQUIPO CAMINERO	2,411,457	679,605
OTROS ACTIVOS FIJOS TANGIBLES	11,199,273	13,768
(-) DEPRECIACION ACUMULADA ACTIVO FIJO	0	0
(-) DEPRECIACION ACUMULADA ACELERADA ACTIVO FIJO	-18,103,411	-3,270,893
b. FIJO INTANGIBLE	0	0
MARCAS, PATENTES, DERECHOS DE LLAVE Y OTROS SIMILA	0	0
(-) AMORTIZACION ACUMULADA	0	0
c. DIFERIDO	5,470,081	1,692,229
d. OTROS ACTIVOS	4,735,157	4,646,962
II. PASIVO	228,372,394	19,730,150
1. PASIVO CORRIENTE	196,471,619	10,502,402
CTAS Y DOCS. POR PAGAR PROVEEDORES	123,901,577	7,611,863
CUENTAS POR PAGAR PROVEEDORES: LOCALES	38,436,064	3,505,918
DOCUMENTOS POR PAGAR PROVEEDORES: LOCALES	20,696,342	1,887,802
CUENTAS POR PAGAR PROVEEDORES: DEL EXTERIOR	32,384,586	1,109,071
DOCUMENTOS POR PAGAR PROVEEDORES: DEL EXTERIOR	32,384,586	1,109,071
OBLIGACIONES CON INST. FINANCIERAS	196,604	456,999
PTMOS. DE SUC., ACCIONISTAS Y C.MATRIZ	49,454,755	479,605
OBLIGACIONES	1,765,584	230,307
I.R. POR PAGAR DEL EJERCICIO	985,674	134,321
PARTICIPACION TRABAJADORES XP EJERCICIO	779,911	95,987
OTROS PASIVOS	21,153,098	1,723,627
PROVISIONES A CORTO PLAZO	4,769,295	304,870
OTROS PASIVOS A CORTO PLAZO	11,353,780	1,418,757
2. PASIVO NO CORRIENTE	31,900,776	9,227,748
CTAS. Y DOCS. POR PAGAR PROVEEDORES	740,860	5,300,052
CUENTAS POR PAGAR PROVEEDORES: LOCALES	193,240	114,113
DOCUMENTOS POR PAGAR PROVEEDORES: LOCALES	193,240	114,113
CUENTAS POR PAGAR PROVEEDORES: DEL EXTERIOR	177,190	2,535,913
DOCUMENTOS POR PAGAR PROVEEDORES: DEL EXTERIOR	177,190	2,535,913
OBLIGACIONES CON INSTITUCION FINANCIERAS	3,091,164	179,205
PTMOS DE SUC., ACCIONISTAS Y C.MATRIZ	3,328,405	46,541
OTROS PASIVOS	15,862,590	3,699,211
OTROS PASIVOS A LARGO PLAZO	0	0
OTROS PASIVOS	2,920,806	1,836,743
PASIVO DIFERIDO	8,877,757	2,738
III. PATRIMONIO	7,662,535	1,081,120
1. CAPITAL	21,444,959	10,034,371
2. RESERVAS	4,822,210	980,772
3. RESULTADOS	-18,604,634	-9,934,024
UTILIDAD NO DISTRIBUIDA EJERCICIOS ANTERIORES	18,169,057	187,485
PERDIDA ACUMULADA DE EJERCICIOS ANTERIORES	-24,208,503	-9,257,842
UTILIDAD DEL EJERCICIO	43,441,299	587,214
PERDIDA DEL EJERCICIO	-56,006,488	-1,450,880
UTILIDAD/PERDIDA DEL EJERCICIO	-12,565,189	-863,666
PASIVO Y PATRIMONIO	236,034,929	20,811,270
No. Compañías	97	31



Estado de Resultados Consolidado del Total de Compañías Informantes
I. Transporte, Almacenamiento y Comunicaciones, A Diciembre del 2008
Comprende los Códigos del I6010 al I6303 (En dólares)

CUENTA	I6210	I6220
I. INGRESOS	693,228,691	56,010,600
1. INGRESOS OPERACIONALES	651,774,988	55,622,146
VENTAS NETAS GRAVADAS CON IVA	303,723,754	12,772,844
VENTAS NETAS GRAVADAS CON TARIFA CERO	295,282,102	42,684,588
EXPORTACIONES NETAS	52,769,132	164,714
2. INGRESOS NO OPERACIONALES	41,453,703	388,454
DIVIDENDOS PERCIBIDOS	10,595	0
INGRESOS PROVENIENTES DEL EXTERIOR	5,316,586	243,307
RENDIMIENTOS FINANCIEROS	188,855	9,116
OTRAS RENTAS	35,624,142	127,131
UTILIDAD POR VENTA ACTIVOS FIJOS	51,579	8,415
INGRESOS POR REEMBOLSO	0	0
II. COSTOS Y GASTOS	731,813,189	55,903,827
1. COSTO DE VENTAS	234,881,000	41,049,389
INV. BIENES NO PRODUCIDOS POR LA CIA	7,655,753	1,847,704
INV. MATERIA PRIMA PRODUCID. POR LA CIA	0	2,170
INV. PRODUCTOS EN PROCESO PRODUCIDOS	0	0
INV. PRODUCTOS TERMINADOS	0	6,488
MANO DE OBRA DIRECTA	12,309,929	1,819,310
M.O.D. SUELDOS Y SALARIOS	7,544,560	988,333
M.O.D. BENEFICIOS SOCIALES E INDEMNIZACIONES	2,891,290	532,448
M.O.D. HONOR. A EXTRANJEROS POR SERVICIOS OCASIONA	0	744
OTROS COSTOS	214,915,319	37,373,716
2. GTOS. ADMINISTRAC. VENTAS Y FINAN.	496,754,831	14,819,887
a. GASTOS DE ADMINISTRACION Y VENTAS	218,911,693	14,728,599
SUELDOS, SALARIOS	13,935,536	1,324,194
PAGOS EFECTUADOS TERCERIZADORAS	0	0
BENEFICIOS SOCIALES E INDEMNIZACIONES	3,383,198	367,172
GASTO PROVISION JUBILACION PATRONAL	412,797	6,030
HONORARIOS A PERSONAS NATURALES	2,773,503	322,705
APORTES A LA SEGURIDAD SOCIAL (INCLUYE FRSSVA)	1,902,844	226,472
REMUNERACIONES A OTROS TRABAJADORES AUTONOMOS	0	0
HONORARIOS A EXTRANJEROS POR SERVICIOS OCASIONALES	27,609	175,695
COMISIONES EN VENTAS	0	0
PROMOCION Y PUBLICIDAD	4,625,260	16,487
SEGUROS Y REASEGUROS (primas y secciones)	1,020,794	124,859
PROVISION CUENTAS INCOBRABLES	132,448	9,055
IMPUESTOS, CONTRIBUCIONES Y OTROS	8,022,336	180,734
AMORTIZACIONES (INVERSIONES E INTANGIBLES)	134,033	57,364
AMORTIZACIONES POR DIFERENCIA DE CAMBIO	0	0
b. GASTOS FINANCIEROS	277,843,138	91,288
INTERESES Y COMISIONES: LOCALES	32,609,313	76,240
INTERESES Y COMISIONES: AL EXTERIOR	494,880	0
INTERESES PAGADOS A TERCEROS: LOCALES	194,741	15,048
INTERESES PAGADOS A TERCEROS: EXTERIOR	69,541	0
OTROS GASTOS: LOCALES	0	0
OTROS GASTOS: EXTERIOR	244,474,663	0
GASTOS A SER REEMBOLSADOS: EXTERIOR	0	0
3. GASTOS NO OPERACIONALES VARIOS	177,357	34,552
PERDIDA EN VENTA DE ACTIVOS	32,852	1,420
PERDIDA EN CARTERA	0	0
OTRAS PERDIDAS	144,505	33,131
RESULTADOS	694,278,250	17,717,238
UTILIDAD BRUTA	421,776,072	14,637,766
UTILIDAD OPERACIONAL	197,982,295	-155,841
UTILIDAD (PERDIDA) DEL EJERCICIO	-38,584,498	106,773
UTILIDAD DEL EJERCICIO	45,699,060	1,556,675
PERDIDA DEL EJERCICIO	-84,283,558	-1,449,901
PARTICIP. TRABAJ. E IMP. A RENTA	8,976,234	251,226
15% PARTICIPACION TRABAJADORES	-567,314	-85,736
IMPUESTO A LA RENTA CAUSADO	9,543,548	336,962
UTILIDAD NETA	104,128,148	2,877,315
No. Compañías	97	31

Elaboración: Dirección de Estudios Económicos Societarios.

Información de Sociedades Activas, Según Catastro del SRI al 31/03/2012

RUC	PROVINCIA	RAZÓN SOCIAL	ACTIVIDAD ECONÓMICA PRINCIPAL	DESCRIPCIÓN ACTIVIDAD ECONÓMICA	PERSONAL OCUPADO Dic. 2011	PERSONAL OCUPADO Marzo. 2015	Utilidad / Pérdida del Ejercicio		
							2010	2011	2012 SOLO I622*
1490808805001	MORONA SANTIAGO	AEROSANGAY SERVICIOS AEREOS DEL ORIENTE CIA. LTDA.	1622000	TRANS. AEREO NO REGULAR DE CARGA.	7	12	-\$2,409.36	\$17,471.62	*
1490810117001	MORONA SANTIAGO	MISION SALESIANA DE ORIENTE	1622000	TRANS. AEREO NO REGULAR DE CARGA.	8	9	-\$18,582.01	-\$51,291.98	*
1490811393001	MORONA SANTIAGO	AEREOTAISHA CIA LTDA	1622001	TRANS. AEREO NO REGULAR DE PASAJEROS.				-\$10,327.56	*
1490805040001	MORONA SANTIAGO	FUNDACION AEREO REGIONAL FAR	1622001	TRANS. AEREO NO REGULAR DE PASAJEROS.	7	-	-\$17,180.96	-\$195,123.39	*
1691707659001	PASTAZA	EMPRESA DE AUTOGESTION DE SERVICIO AEREO KICHWA DE PASTAZA	1621000	TRANS. AEREO DE PASAJEROS CON ITINERARIOS	5	5	-\$8,091.80	\$42,742.00	*
1691709961001	PASTAZA	AEROKASHURCO CIA. LTDA.	1622000	TRANS. AEREO NO REGULAR DE CARGA.	8	18	-\$75.03	\$431.78	*
1691711516001	PASTAZA	MARCELO ALOMIA SERVICIOS AEREOS COMUNITARIOS CIA. LTDA.	1622001	TRANS. AEREO NO REGULAR DE PASAJEROS.				-\$12,308.81	*
1691704986001	PASTAZA	FUNDACION AMAZONIA VERDE	1621000	TRANS. AEREO DE PASAJEROS CON ITINERARIOS	8	8	-\$5,834.95		*
1690017292001	PASTAZA	ALAS DE SOCORRO DEL ECUADOR	1622001	TRANS. AEREO NO REGULAR DE PASAJEROS.	18	18	\$11,552.07	\$126,960.32	*
1791355245001	PICHINCHA	SERVICIOS AEREOS CONEXOS AEROCONEXOS C. LTDA.	1622000	TRANS. AEREO NO REGULAR DE CARGA.	7	7	-\$1,500.00	\$15,312.83	*
1791287223001	PICHINCHA	SERVICIO AEREO REGIONAL REGAIR CIA. LTDA.	1622001	TRANS. AEREO NO REGULAR DE PASAJEROS.	10	8	\$104,903.15	-\$66,798.48	*
1790039811001	PICHINCHA	TRANS.S AEREOS ORIENTALES TAO CIA. LTDA.	1622001	TRANS. AEREO NO REGULAR DE PASAJEROS.	16	-	\$898.03	\$5,650.73	*
1792217377001	PICHINCHA	ALPHAORIENT CIA. LTDA.	1621001	TRANS. AEREO DE CARGA CON ITINERARIOS	1	1	\$12,118.22	-\$54,712.20	*
2390004853001	SANTO DOMINGO DE L	AEROLIDERMAN CIA. LTDA.	1621001	TRANS. AEREO DE CARGA CON ITINERARIOS					*
1891736343001	TUNGURAHUA	TAXI AEREO Y MANTENIMIENTO AMAZONASAIR CIA. LTDA.	1621000	TRANS. AEREO DE PASAJEROS CON ITINERARIOS	5	4		\$981.93	*
	PASTAZA Y MORONA	TOTAL INDUSTRIA DE LA AMAZONIA	162	TOTAL INDUSTRIA PRIVADA PASTAZA Y MORONA	100	90	\$77,807.36	-\$179,000.21	\$2,877.31

* Para el 2012 el valor corresponde a la totalidad de las empresas pertenecientes a esa actividad económica a nivel nacional

Fuentes:

SRI - Base de datos del catastro de Sociedades Activas

SRI - Base de datos del Formulario 101

IESS - Base de datos de afiliados

Para 2012 fuente: Dirección de estudios societarios de la superintendencias de compañías

Personal Ocupado 2015, fuente: Las propias empresas

AVIÓN 1 (TWIN OTTER) CAPAC. 17 PAX AVIÓN 1 (CASSA) CAPAC. 20 PAX AVIÓN 2 (KODIAK 100) CAPAC. 9 PAX AVIÓN 3 (KODIAK 100) CAPAC. 9 PAX AVIÓN 4 (KODIAK 100) CAPAC. 9 PAX

LUNES

RUTA	SALIDA	LLEGADA	TIEMPO	RUTA	SALIDA	LLEGADA	TIEMPO	RUTA	SALIDA	LLEGADA	TIEMPO	RUTA	SALIDA	LLEGADA	TIEMPO	RUTA	SALIDA	LLEGADA	TIEMPO
Latacunga-Macas	7:30	8:30	1:00					Shell - Taisha	8:00	8:35	0:35	Shell - Jaime Roldos	8:00	8:35	0:35	Shell - Toñampare	8:00	8:20	0:20
Maca-Cumbaratzas	9:00	10:00	1:00					Taisha - Macas	9:05	9:25	0:20	Jaime Roldos - Shell	9:05	9:40	0:35	Toñampare-Shell	8:50	9:10	0:20
Cumbaratza-Macas	10:30	11:30	1:00					Macas - Taisha	9:55	10:15	0:20	Shell - Moretecocha	10:10	10:30	0:20	Shell-Pavacachi	9:40	10:25	0:45
Macas- Latacunga	12:00	13:00	1:00					Taisha - Macas	10:45	11:05	0:20	Moretecocha - Shell	11:00	11:20	0:20	Pavacachi-Shell	10:55	11:40	0:45
Latacunga-Shell	14:00	14:40	0:40					Macas - Yaupi	11:35	12:00	0:25	Shell - Bufeo	14:10	14:50	0:40	Shell-Capawari	13:50	14:25	0:35
Shell-Montalvo	15:10	15:45	0:35					Yaupi - Macas	13:00	13:25	0:25	Bufeo - Shell	15:20	16:00	0:40	Capawari-Shell	14:55	15:30	0:35
Montalvo-Shell	16:05	16:40	0:35					Macas - Patukmai	13:55	14:20	0:25	Shell - Atchuar	16:30	16:55	0:25				
Shell-Latacunga	17:10	17:50	0:40					Patukmai - Macas	14:50	15:15	0:25	Atchuar - Shell	17:15	17:40	0:25				
								Macas - Taisha	15:45	16:05	0:20								
								Taisha - Shell	16:35	17:10	0:35								
TOTAL		6:30		TOTAL		0:00		TOTAL		4:10		TOTAL		4:00		TOTAL		3:20	

Avión en mantenimiento rutas planificadas, iniciar en el mes de Septiembre.

MARTES

RUTA	SALIDA	LLEGADA	TIEMPO	RUTA	SALIDA	LLEGADA	TIEMPO	RUTA	SALIDA	LLEGADA	TIEMPO	RUTA	SALIDA	LLEGADA	TIEMPO	RUTA	SALIDA	LLEGADA	TIEMPO
Latacunga-Shell	7:30	8:10	0:40					Shell - Cumbaratza	9:00	10:00	1:00	Shell - Montalvo	8:00	8:35	0:35	Shell-Macas	8:30	8:50	0:20
Shell-Jaime Roldos	8:40	9:15	0:35					Cumbaratza - Shell	10:30	11:30	1:00	Montalvo - Shell	9:05	9:40	0:35	Macas-Wichimi	9:20	9:45	0:25
Jaime Roldos-Shell	9:35	10:10	0:35					Shell - Taisha	12:00	12:30	0:30	Shell - Lorocachi	10:10	11:00	0:50	Wichimi-Macas	10:15	10:40	0:25
Shell-Taisha	10:40	11:10	0:30					Taisha - Macas	12:50	13:10	0:20	Lorocachi - Shell	11:30	12:20	0:50	Macas-Tucupi	11:10	11:35	0:25
Taisha- Macas	11:40	12:05	0:25					Macas - Wampuiik	14:00	14:30	0:30	Shell - Kapawi	12:50	13:35	0:45	Tucupi-Macas	12:05	12:30	0:25
Macas-Tutinenza	12:35	13:05	0:30					Wampuiik - Macas	14:50	15:20	0:30	Kapawi - Shell	14:05	14:50	0:45	Macas - Wasakentza	14:00	14:20	0:20
Tutinenza-Macas	13:35	14:05	0:30					Macas - Taisha	15:50	16:10	0:20	Shell - Copataza	15:20	15:40	0:20	Wasakentza - Macas	14:50	15:10	0:20
Macas-Taisha	14:35	15:00	0:25					Taisha - Shell	16:30	17:05	0:35	Copataza - Shell	16:10	16:30	0:20	Macas - Shell	15:40	16:00	0:20
Taisha-Shell	15:30	16:00	0:30																
Shell-Latacunga	16:30	17:10	0:40																
TOTAL		5:20		TOTAL		0:00		TOTAL		4:45		TOTAL		5:00		TOTAL		3:00	

Avión en mantenimiento rutas planificadas, iniciar en el mes de Septiembre.

MIÉRCOLES

RUTA	SALIDA	LLEGADA	TIEMPO	RUTA	SALIDA	LLEGADA	TIEMPO	RUTA	SALIDA	LLEGADA	TIEMPO	RUTA	SALIDA	LLEGADA	TIEMPO	RUTA	SALIDA	LLEGADA	TIEMPO
Latacunga-Shell	7:30	8:10	0:40	Shell-Latacunga	10:00	10:30	0:30	Shell - Taisha	8:00	8:35	0:35	Shell - Numbaimi	8:00	8:35	0:35	Shell-Kurintza	8:20	9:00	0:40
Shell-Lorocachi	8:40	9:40	1:00	Latacunga-Cumbaratza	11:00	12:00	1:00	Taisha - Macas	9:05	9:25	0:20	Numbaimi - Shell	9:05	9:40	0:35	Kurintza-Shell	9:30	10:10	0:40
Lorocachi-Shell	10:10	11:10	1:00	Cumbaratza-Latacunga	12:30	13:30	1:00	Macas - Taisha	9:55	10:15	0:20	Shell - Charapacocho	10:10	10:50	0:40	Shell-Kusutkau	10:40	11:25	0:45
Shell-Jaime Roldos	11:40	12:15	0:35	Latacunga-Shell	14:00	14:30	0:30	Macas - Macas	10:45	11:05	0:20	Charapacocho Shell	11:20	11:25	0:05	Kusutkau-Shell	11:55	12:40	0:45
Jaime Roldos-Shell	12:45	13:20	0:35					Macas - Tsunkintza	11:35	12:00	0:25	Shell - Conambo	11:55	12:35	0:40	Shell - Kapirna	13:10	13:45	0:35
Shell-Montalvo	13:50	14:25	0:35					Tsunkintza - Macas	12:30	12:55	0:25	Conambo - Shell	13:05	13:45	0:40	Kapirna - Shell	14:15	14:50	0:35
Montalvo-Shell	14:55	15:30	0:35					Macas - Izapapentza	13:25	13:55	0:30	Shell - Shuinmamus	14:15	14:55	0:40				
Shell-Taisha	16:00	16:30	0:30					Izapapentza - Maca	14:25	14:55	0:30	Shuinmamus-Wayusentz	15:25	15:35	0:10				
Taisha-Shell	17:00	17:30	0:30					Macas - Taisha	15:25	15:45	0:20	Wayusentza - Shell	16:05	16:45	0:40				
Shell-Latacunga	18:00	18:40	0:40					Taisha - Shell	16:15	16:50	0:35								
TOTAL		6:40		TOTAL		3:00		TOTAL		4:20		TOTAL		4:45		TOTAL		4:00	

Avión en mantenimiento rutas planificadas, iniciar en el mes de Septiembre.

JUEVES

RUTA	SALIDA	LLEGADA	TIEMPO	RUTA	SALIDA	LLEGADA	TIEMPO	RUTA	SALIDA	LLEGADA	TIEMPO	RUTA	SALIDA	LLEGADA	TIEMPO	RUTA	SALIDA	LLEGADA	TIEMPO
Latacunga-Shell	7:30	8:10	0:40					Shell - Cumbaratza	9:00	10:00	1:00	Shell - Kapawi	8:00	8:45	0:45	Shell-Macas	8:10	8:30	0:20
Shell-Montalvo	8:50	9:25	0:35					Cumbaratza - Shell	10:30	11:30	1:00	Kapawi - Shell	9:15	10:00	0:45	Macas-Kangaimé	9:00	9:20	0:20
Montalvo-Shell	9:55	10:30	0:35					Shell - Taisha	12:00	12:30	0:30	Shell - Juyuintza	10:30	11:20	0:50	Kangaimé-Macas	9:50	10:10	0:20
Shell-Taisha	11:00	11:30	0:30					Taisha - Macas	12:50	13:10	0:20	Juyuintza - Shell	11:50	11:40	0:50	Macas-Pimpintza	10:40	11:05	0:25
Taisha-Macas	12:00	12:30	0:30					Macas - Miasal	14:10	14:30	0:20	Shell - Wiririma	12:10	12:50	0:40	Pinpintza-Macas	11:35	12:00	0:25
Macas-Wampuiik	13:00	13:35	0:35					Miasal - Macas	15:00	15:20	0:20	Wiririma - Shell	13:10	13:50	0:40	Macas - Kaipatch	12:30	12:55	0:25
Wampuiik-Macas	14:05	14:40	0:35					Macas - Taisha	15:50	16:10	0:20	Shell - Atchuar	14:20	14:45	0:25	Kaipatch - Macas	13:25	13:50	0:25
Macas-Taisha	15:10	15:35	0:25					Taisha - Shell	16:40	17:10	0:30	Atchuar - Shell	15:15	15:40	0:25	Macas - Shell	15:00	15:20	0:20
Taisha-Shell	16:05	16:30	0:25																
Shell-Latacunga	17:00	17:40	0:40																
TOTAL		5:30		TOTAL		0:00		TOTAL		4:20		TOTAL		4:30		TOTAL		3:00	

Avión en mantenimiento rutas planificadas, iniciar en el mes de Septiembre.

VIERNES

RUTA	SALIDA	LLEGADA	TIEMPO	RUTA	SALIDA	LLEGADA	TIEMPO	RUTA	SALIDA	LLEGADA	TIEMPO	RUTA	SALIDA	LLEGADA	TIEMPO	RUTA	SALIDA	LLEGADA	TIEMPO
Latacunga-Macas	7:30	8:30	1:00					Shell - Taisha	8:00	8:35	0:35	Shell - Montalvo	8:00	8:35	0:35	Shell-Toñampare	8:25	9:45	0:20
Maca-Cumbaratzas	9:00	10:00	1:00					Taisha - Macas	9:05	9:25	0:20	Montalvo - Shell	9:05	9:40	0:35	Toñampare - Shell	10:15	10:35	0:20
Cumbaratza-Macas	10:30	11:30	1:00					Macas - Taisha	9:55	10:15	0:20	Shell - Jaime Roldos	10:10	10:45	0:35	Shell-Damointado	11:05	11:30	0:25
Macas- Latacunga	12:00	13:00	1:00					Taisha - Macas	10:45	11:05	0:20	Jaime Roldos - Shell	11:15	11:50	0:35	Damointado-Shell	12:00	12:25	0:25
Latacunga-Shell	14:00	14:40	0:40					Macas - Kusutka	11:35	12:00	0:25	Shell - Kawa	14:00	14:20	0:20	Shell-Queweriuno	12:55	13:25	0:30
Shell-Taisha	15:10	15:40	0:30					Kusutka - Macas	12:30	12:55	0:25	Kawa - Shell	14:50	15:10	0:20	Queweriuno - Shell	13:55	14:25	0:30
Taisha-Shell	16:10	16:40	0:30					Macas - Taisha	14:00	14:20	0:20	Shell - Moretecocha	15:40	16:00	0:20	Shell-Gualaquiza	15:30	16:15	0:45
Shell-Latacunga	17:10	17:50	0:40					Taisha - Shell	14:50	15:20	0:30	Moretecocha - Shell	16:30	16:50	0:20	Gualaquiza-Shell	16:45	17:30	0:45
TOTAL		6:20		TOTAL		0:00		TOTAL		3:15		TOTAL		3:40		TOTAL		4:00	

Avión en mantenimiento rutas planificadas, iniciar en el mes de Septiembre.

Nota: Las rutas definidas para los vuelos que ejecuta TAME AMAZONIA, estarán sujetas a evaluaciones bimensuales y/o modificaciones en Coordinación entre el Instituto para el Ecodesarrollo Regional Amazónico y TAME AMAZONIA, dependiendo de la demanda existen en cada una de las comunidades con la finalidad de optimizar los recursos de estado.

Elaborado por,

Ing. José Luis Gavidia
Técnico de la Coordinación de Transporte Multimodal-ECORAE

Ing. Víctor Hugo Mantilla Camacho
Coordinador de Transporte Multimodal-ECORAE

Lic. José Ochoa
Gerente de TAME-AMAZONIA

MAPA DE RUTAS AÉREAS DEL ECORAE Y TAME AMAZONÍA EN LA CTEA

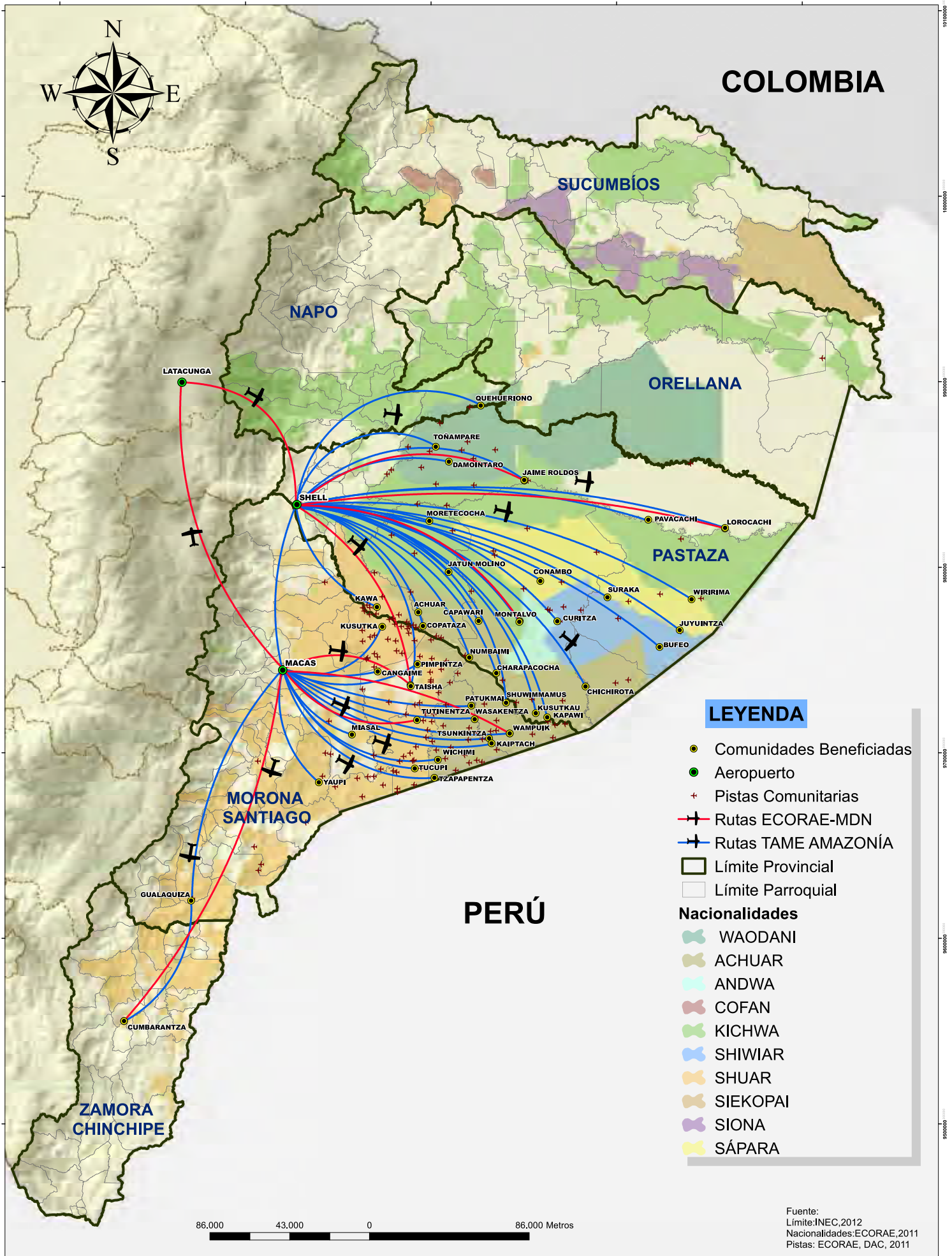

COLOMBIA

SUCUMBÍOS

NAPO

ORELLANA

LATACUNGA

QUEHUERIONO

TONAMPARE

DAMOINTARO

JAIME ROLDOS

SHELL

MORETECOCHA

PASTAZA

PAVACACHI

LOROCACHI

JATUN MOLINO

GONAMBO

SURAKA

WIRIRIMA

KAWA

ACHUAR

CAPAWARI

MONTALVO

CURITZA

JUYUINTZA

KUSUTKA

COPATAZA

NUMBAIMI

CHARAPACOCHA

BUFEO

MACAS

CANGAIME

TAISHA

CHICHIROTA

MORONA SANTIAGO

PERÚ

GUALAQUIZA

ZAMORA CHINCHIPE

CUMBARANTZA

YAUPI

MIASAL

TUCUPI

WICHIMI

OTZAPAPENTZA

PATUKMAL

SHUWIMMAMUS

TUTINENTZA

WASAKENTZA

KUSUTKAU

KAPAWI

WAMPUK

KAIPTACH

LEYENDA

- Comunidades Beneficiadas
 - Aeropuerto
 - + Pistas Comunitarias
 - + Rutas ECORAE-MDN
 - + Rutas TAME AMAZONÍA
 - ▭ Límite Provincial
 - ▭ Límite Parroquial
- Nacionalidades**
- WAODANI
 - ACHUAR
 - ANDWA
 - COFAN
 - KICHWA
 - SHIWIAR
 - SHUAR
 - SIEKOPAI
 - SIONA
 - SÁPARA

86.000 43.000 0 86.000 Metros

Fuente:
 Límite: INEC, 2012
 Nacionalidades: ECORAE, 2011
 Pistas: ECORAE, DAC, 2011