

**FACULTAD LATINOAMERICANA DE CIENCIAS SOCIALES FLACSO -  
ECUADOR**

**MAESTRÍA EN ESTUDIOS SOCIOAMBIENTALES  
CONVOCATORIA 2007-2009**

**CONSECUENCIAS DE LAS ACCIONES DEL PLAN COLOMBIA EN UNA  
ZONA GENERADORA DE AGUA. CASO DE LA CMUNIDAD INDÍGENA  
YANACONA EN EL CORREGIMIENTO DE VALENCIA (CAUCA) - MACIZO  
COLOMBIANO**

**SOFÍA CAMARGO RESTREPO**

**Asesora ANITA KRAINER**

**Lectores CARLOS CASTAÑO**

**PABLO LLORET**

**Popayán, 21 de enero de 2010**

## TABLA DE CONTENIDO

	<b>Pág.</b>
RESUMEN	9
INTRODUCCIÓN	11
1. MARCO TEÓRICO Y CONCEPTUAL	16
1.1 Cultura y Cosmovisión	16
1.1.1 El Agua en la Cosmovisión Indígena	18
1.2 Territorio e Identidad	19
1.2.1 El Territorio Indígena en el Caso Colombiano	23
1.3 Conflictos Socioambientales	25
1.3.1 Conflictos Indígenas por el Agua	27
1.4 Gobernanza y Políticas Públicas	29
1.4.1 Leyes Colombianas Para los Pueblos Indígenas	31
1.4.2 Leyes Colombianas Sobre los Recursos Naturales	33
1.4.3 A Nivel Internacional	34
2. CONTEXTO DEL ESTUDIO DE CASO	37
2.1 Caracterización del Área de Estudio	37
2.2 Caracterización del Pueblo Yanacona	38
2.2.1 Los Yanaconas y el Territorio	40
2.2.2 Plan de Vida del Pueblo Yanacona	42
2.2.3 Organizaciones Indígenas Yanaconas	44
2.3 Plan Colombia. El Plan Nacional de Desarrollo 1998-2002	47
2.3.1 Plan Colombia	48
2.3.2 Plan Colombia y Comunidades Humanas	50
2.3.3 Plan Colombia y Medio Ambiente	52
3. EL VÍNCULO YANACONA CON EL AGUA	57
3.1 El Agua en lo Cotidiano	58
3.1.1 Jornadas de Concientización	63
3.2 El Agua en lo Espiritual	68
4. EN CUANTO AL PLAN COLOMBIA	75
4.1 El Panorama Oficial	76

4.1.1	Antecedentes a la Creación del Plan Colombia	76
4.1.2	Los Números del Plan Colombia (1998-2006)	81
4.2	La Vivencia de los Yanaconas	84
	CONCLUSIONES	95
	REFERENCIAS BIBLIOGRÁFICAS	102
	ANEXOS	114

## **LISTA DE ANEXOS**

**Anexo 1.** Mapa de ubicación de las lagunas de la alta montaña en el Macizo Colombiano.

**Anexo 2.** Mapa de ubicación del corregimiento de Valencia dentro del Macizo Colombiano.

**Anexo 3.** Mapa de ubicación de los resguardos indígenas Yanaconas.

**Anexo 4.** Mapa de ubicación de los cultivos de amapola en Colombia.

**Anexo 5.** Afectaciones a los pueblos indígenas causadas por los cultivos de uso ilícito.

**Anexo 6.** Fotografías referentes a Valencia, las lagunas y las actividades comunitarias.

# ANEXOS

**Anexo 1.** Mapa de ubicación de las lagunas de la Alta Montaña en el Macizo Colombiano.

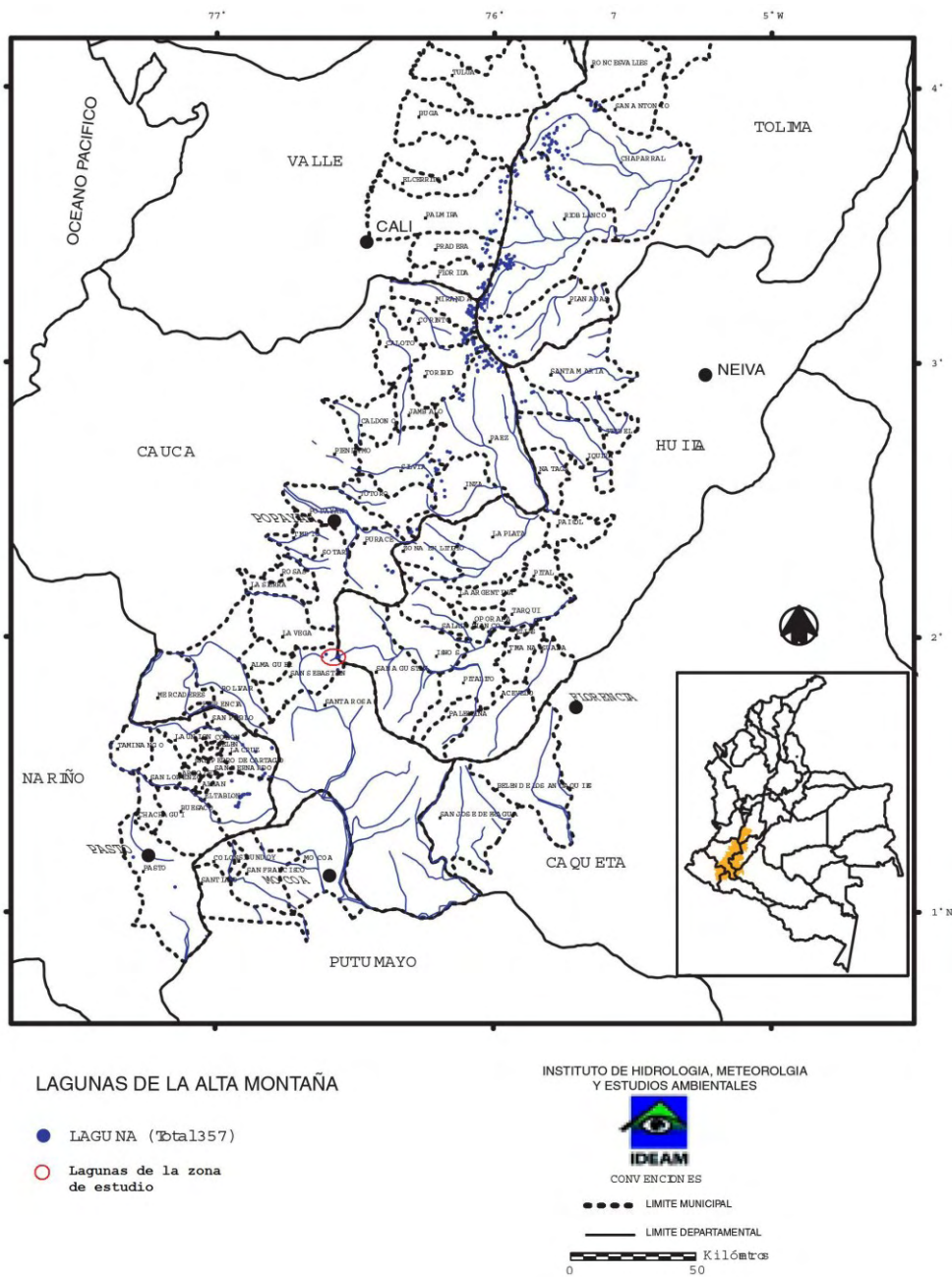

Fuente: El Macizo Colombiano y su Zona de Influencia, IDEAM, 1999. (Con modificación para señalar las lagunas en la zona de estudio).

**Anexo 2.** Mapa de ubicación del corregimiento de Valencia dentro del Macizo Colombiano.

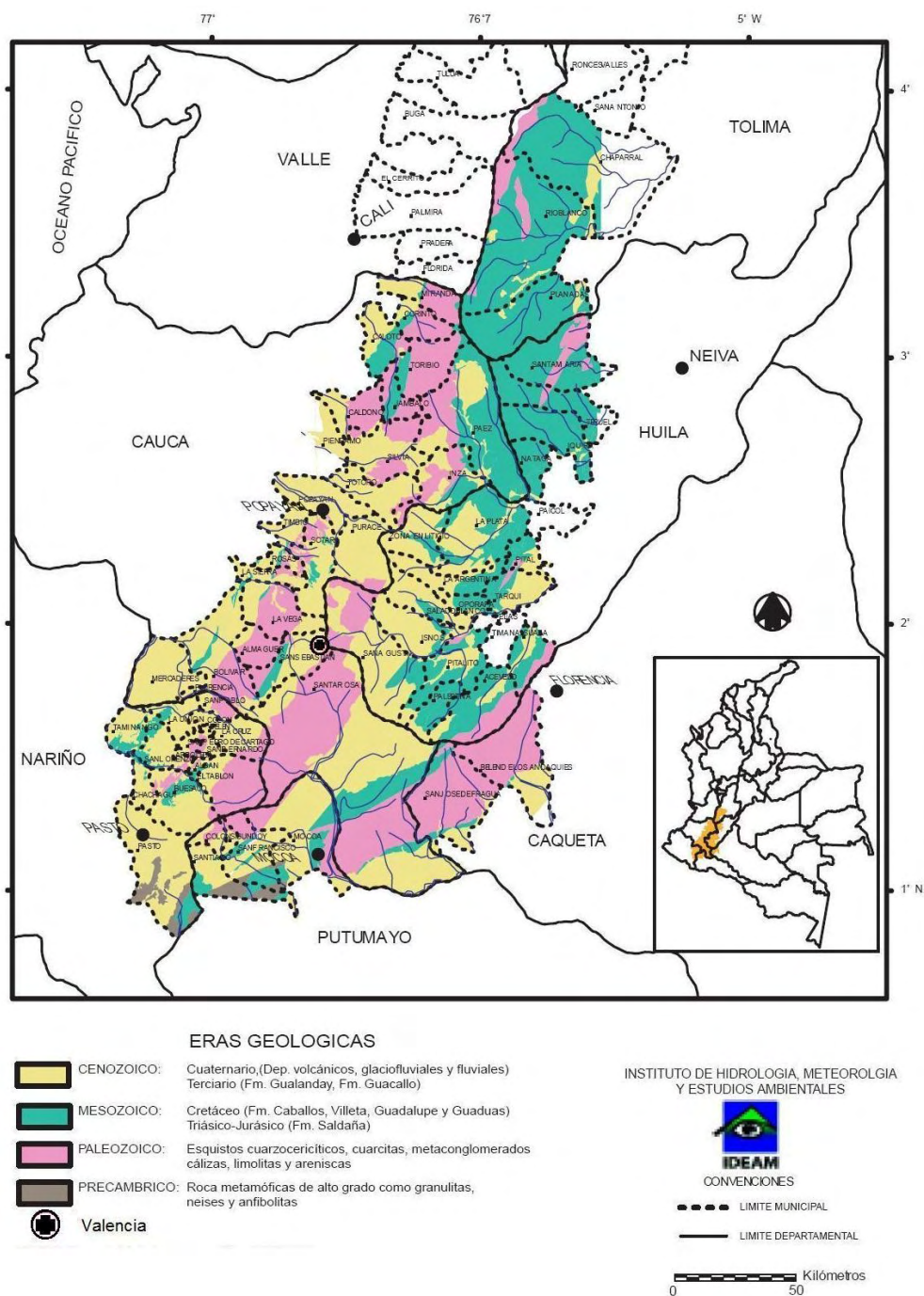

Fuente: Interpretación imágenes de satélite, IDEAM, 1999. (Con modificación para señalar la zona de estudio).

Anexo 3. Mapa de ubicación de los resguardos indígenas Yanaconas.

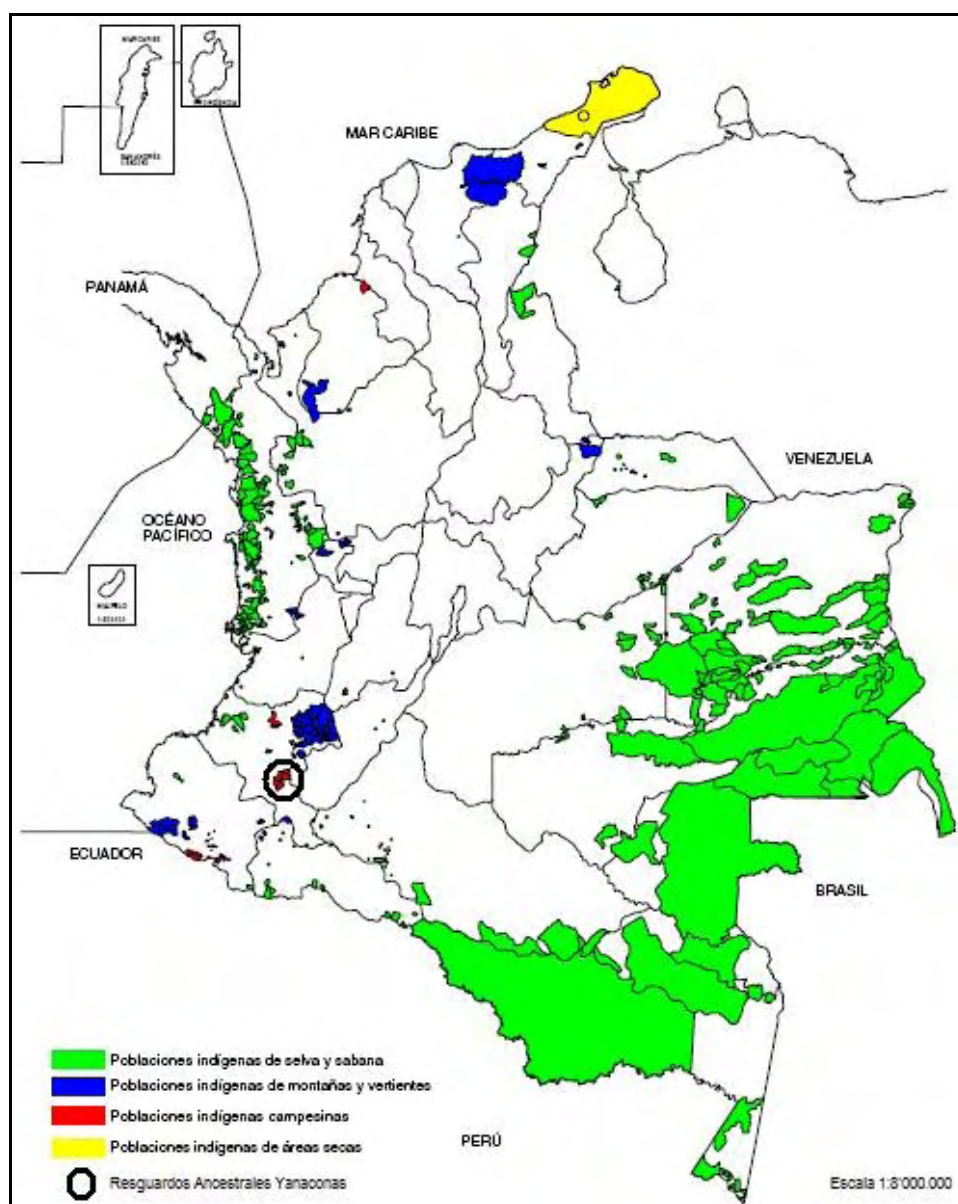

Fuente. El Medio Ambiente en Colombia, IDEAM, 2001. (Con modificación para señalar los resguardos del pueblo Yanacona).

Anexo 4. Mapa de ubicación de los cultivos de amapola en Colombia.



Fuente. La Lucha de Colombia Contra las Drogas Ilícitas. Acciones y Resultados. Departamento Nacional de Estupefacientes, 2001.



**Anexo 5.** Afectaciones a los pueblos indígenas causados por los cultivos de uso ilícito

<b>CLASE IMPACTO</b>	<b>IMPACTO</b>
<b>Económico</b>	Abandono y/o sustitución de cultivos tradicionales
	Tendencia consumista
	Tendencia a adquirir productos en el mercado
	Presión de los colonos
	Compra de motos, vehículos, gasolina, plantas eléctricas
	Cambios en la tenencia de la tierra
	Monetarización del trabajo
	Compra de predios en tierra caliente
	Tendencia a la monetarización
<b>Social</b>	Aumento de madres solteras
	Afectación del equilibrio de parentesco
	Poca interacción familiar
	Pérdida de actividades rituales
	Aumento en el consumo de alcohol y criminalidad
	Tensión entre los grupos
	Pérdida de capacidad de los cabildos
	Aumento de hurtos
	Violencia y venganza de brujerías
	Enfrentamientos intergeneracional
<b>Ambiental</b>	Afectación del bosque montano
	Relativo aumento de ocupación de chagras
	Afectación de zonas de páramo
	Afectación del equilibrio de la horticultura itinerante
	Deforestación
	Aumento de la presión sobre los recursos naturales
	Desbordamiento poblacional de los resguardos
<b>Cultural</b>	Descuido a prácticas rituales
	Amenaza de pérdida de la identidad
	Apoyo a la amapola por la medicina tradicional
	Altos procesos de aculturación
	Aislamiento intracultural
	Toma de posiciones extremas
	Aumento de la posibilidad de matrimonios cruzados
	Influencia de los grupos guerrilleros*

Fuente. Martínez, J. E. y M. Galindo. 2000. *Problemática Social Causada por los Cultivos Ilícitos en Colombia*. pp. 192.

\* Cuando las comunidades indígenas incorporan los cultivos de uso ilícito en sus prácticas productivas, no sólo se recibe la influencia de los grupos guerrilleros, sino también de paramilitares y narcotraficantes, hablando exclusivamente de actores armados.

**Anexo 6.** Fotografías referentes a Valencia, las lagunas y las actividades comunitarias.



Cabecera del corregimiento de Valencia.



Cabecera del corregimiento de Valencia. Foto tomada por Oswaldo Muñoz.

continuación de Anexo 6.



Quebrada Guaiyaco que abastece de agua al acueducto comunitario de Valencia.



Tanques y caída oxigenadora del acueducto comunitario de Valencia.

continuación de Anexo 6.



Minga para el mejoramiento de la carretera de Valencia a la vereda de Rionegro.



Minga para la electrificación de la vereda de Rionegro.