

FACULTAD LATINOAMERICANA DE CIENCIAS SOCIALES

SEDE: ECUADOR

CURSO DE ESPACIALIZACION SOBRE "POBREZA, SUBEMPLEO
Y ESTRATEGIAS DE SUBSISTENCIA EN AREAS URBANAS"

"LA PARTICIPACION DE LAS UNIDADES DOMESTICAS EN LA
ORGANIZACION COOPERATIVA DE VIVIENDA"

AUTOR: ANTONIO MAZACON CONTRERAS

DIRECTOR: JORGE LEON TRUJILLO.

BABAHOYO: JULIO DE 1989

INDICE GENERAL

	Pág.
CAPITULO I: INTRODUCCION	
1. Características del Problema Central e importancia de la Investigación	1
2. Lineamientos teórico-metodológicos	6
2.1. Hipótesis	9
2.2. Técnicas utilizadas en la Recolección de la información y procesamiento	13
3. Limitaciones	15
4. Bloques de Estudio	16
5. Notas Bibliográficas	18
CAPITULO II. VISION GLOBAL DE LA PROBLEMÁTICA URBANA EN EL CONTEXTO DEL DESARROLLO CAPITALISTA DEL PAIS	19
1. Industrialización y crecimiento económico del país.	20
1.1. Impacto de la crisis económica que sufre el país.	22
2. Crecimiento Urbano y su problemática en el marco de la crisis.	23
2.1. Crecimiento Demográfico	25
2.2. La Marginalidad y la pobreza como condición social.	28
2.3. Efectos de la crisis	31
3. Conclusiones	33
4. Notas Bibliográficas	35
CAPITULO III. REPRODUCCION SOCIAL Y UNIDADES DOMESTICAS DEL ESTRATO POPULAR URBANO	36
1. La Reproducción Social y sus implicaciones en las Unidades Domésticas.	38
1.1. Inserción en el Mercado Laboral	42
2. La problemática de la vivienda en las unidades domésticas del estrato popular urbano	49
2.1. Composición interna de las Unidades Domésticas.	49
2.2. Condiciones o situación socio-cultural de las unidades domésticas	52
2.3. Cómo se percibe la necesidad de vivienda.	57
2.4. La Movilización de recursos	61

3. Conclusiones.	Pág. 69
4. Notas Bibliográficas	71
CAPITULO IV: UNIDADES DOMESTICAS Y ORGANIZACION COOPERATIVA DE VIVIENDA.	72
1. Unidad Doméstica y Propuestas de la Organización.	72
1.1. Constitución de la Organización y objetivos de sus dirigentes	74
1.2. Lo que la gente obtuvo de la - Organización	78
2. La Participación en la Organización	80
3. Dirigentes y partidos políticos	82
3.1. ¿Qué partidos fueron estos?	83
3.2. Sobre los vínculos políticos de los dirigentes.	84
3.3. La participación en otros nive les organizativos	85
3.4. Objetivos Políticos y frustracio nes	86
4. Conclusiones.	89
5. NOTas Bibliográficas.	91
CAPITULO V: CONCLUSIONES Y RECOMENDACIONES.	92
BIBLIOGRAFIA.	97
PERSONAS ENTREVISTADAS	98
ANEXOS.	99

INDICE DE ANEXOS

	Pág.
ANEXO 1: JEFES DE UNIDADES DOMESTICAS SEGUN GENERO. 1988.	99
ANEXO 2: EDAD DE LOS HIJOS.	100
ANEXO 3: PERSONAS QUE TRABAJAN SEGUN PORCENTAJE DE UNIDADES DOMESTICAS.	101
ANEXO 4: ACTIVIDADES QUE REALIZABAN LOS JEFES DE LAS UNIDADES DOMESTICAS.	102
ANEXO 5: REDUCCION DE GASTOS EN LAS UNIDADES DOMESTICAS EN RELACION A LA CONSTRUCCION DE LAS VIVIENDAS.	103
ANEXO 6: SERVICIOS HIGIENICOS DE QUE DISPONEN LAS VIVIENDAS. AÑO: 1988.	104
ANEXO 7: DISPONIBILIDAD DE AGUA POTABLE: 1988.	105
ANEXO 8: PARTICIPACION DE LOS SOCIOS EN LA ORGANIZACION	106
ANEXO 9: ESTADO ACTUAL DE LAS VIVIENDAS.	107
ANEXO 10: CUESTIONARIO.	108
ANEXO 11: PLANO DE LA CIUDAD DE BABAHOYO.	116

INDICE DE FOTOGRAFIAS

FOTO 1: CARRETERA MARGINAL, EN EL SECTOR DE LA LUCHA OBRERA.	117
FOTO 2: VIVIENDAS DE LA COOPERATIVA LUCHA OBRERA. (MATERIALES).	118
FOTO 3: VIVIENDAS DE CAÑA, CUBIERTA DE BIJAO Y ZINC.	119
FOTO 4: VIVIENDAS INCONCLUSAS: COOP. LUCHA OBRERA.	120
FOTO 5: VIVIENDA MIXTA. (CONTRASTE).	121
FOTO 6: VIVIENDA INCONCLUSA Y EN VENTA (no socio).	122

INDICE DE CUADROS	Pág.
CUADRO #I: ACTIVIDADES COMPLEMENTARIAS QUE REALIZARON LOS MIEMBROS DE LAS UNIDADES DOMESTICAS	8
CUADRO II: ALGUNOS INDICADORES DE LA CRISIS ECONOMICA	22
CUADRO III: CRECIMIENTO DE LA POBLACION SEGUN AREAS Y NIVELES NACIONAL Y PROVINCIAL, SEGUN CENSOS DE 1950-1982	25
CUADRO IV : REDUCCION DE GASTOS DE LAS UNIDADES DOMESTICAS EN RELACION CON LA CONSTRUCCION DE LAS VIVIENDAS.	40
CUADRO V : DESCOMPOSICION DEL GASTO Y CONSUMO FAMILIAR EN LAS UNIDADES DOMESTICAS: AÑO 1988	41
CUADRO VI : NIVELES DE INSTRUCCION DE LOS HIJOS SEGUN GENERO, EN TERMINOS DE PORCENTAJES.	45
CUADRO VII: PERSONAS QUE TRABAJAN SEGUN PORCENTAJES DE U.D.	46
CUADRO VIII: POBLACION ECONOMICAMENTE ACTIVA DEL PAIS Y DE LA PROVINCIA SEGUN AREAS. AÑO: 1982 Y 1988	48
CUADRO IX : NUMERO DE HIJOS EN LAS UNIDADES DOMESTICAS SEGUN GENERO	49
CUADRO X : COMPOSICION INTERNA DE LAS U.D. SEGUN RELACION DE FUNCION Y PARENTESCO. AÑO: 1989	50
CUADRO XI: NIVELES DE INSTRUCCION DE LOS JEFES DE U.D.	53
CUADRO XII: MATERIALES UTILIZADOS EN LA CONSTRUCCION DE LAS VIVIENDAS.	54
CUADRO XIII: ORIGEN DE LOS RECURSOS UTILIZADOS EN LA CONSTRUCCION DE LAS VIVIENDAS.	63
CUADRO XIV : ORIGEN DE LOS PRESTAMOS PARA LA CONSTRUCCION DE LAS VIVIENDAS EN LA COOPERATIVA LUCHA OBRERA.	64
CUADRO XV : AYUDAS QUE RECIBIERON LAS UNIDADES DOMESTICAS EN FUNCION DE LA VIVIENDA	66
CUADRO XVI: ACTIVIDADES LABORALES A LAS QUE SE DEDICARON LOS MIEMBROS DE LAS U.D. AL MOMENTO DE ORGANIZARSE	68
CUADRO XVII: BENEFICIOS OBTENIDOS EN LA ORGANIZACION CON RELACION A LA VIVIENDA.	78
CUADRO XVIII: PARTICIPACION DE LOS SOCIOS EN LA ORGANIZACION HASTA EL AÑO 1984	81

ANEXO N° 1

JEFES DE UNIDADES DOMESTICAS SEGUN GENERO 1988

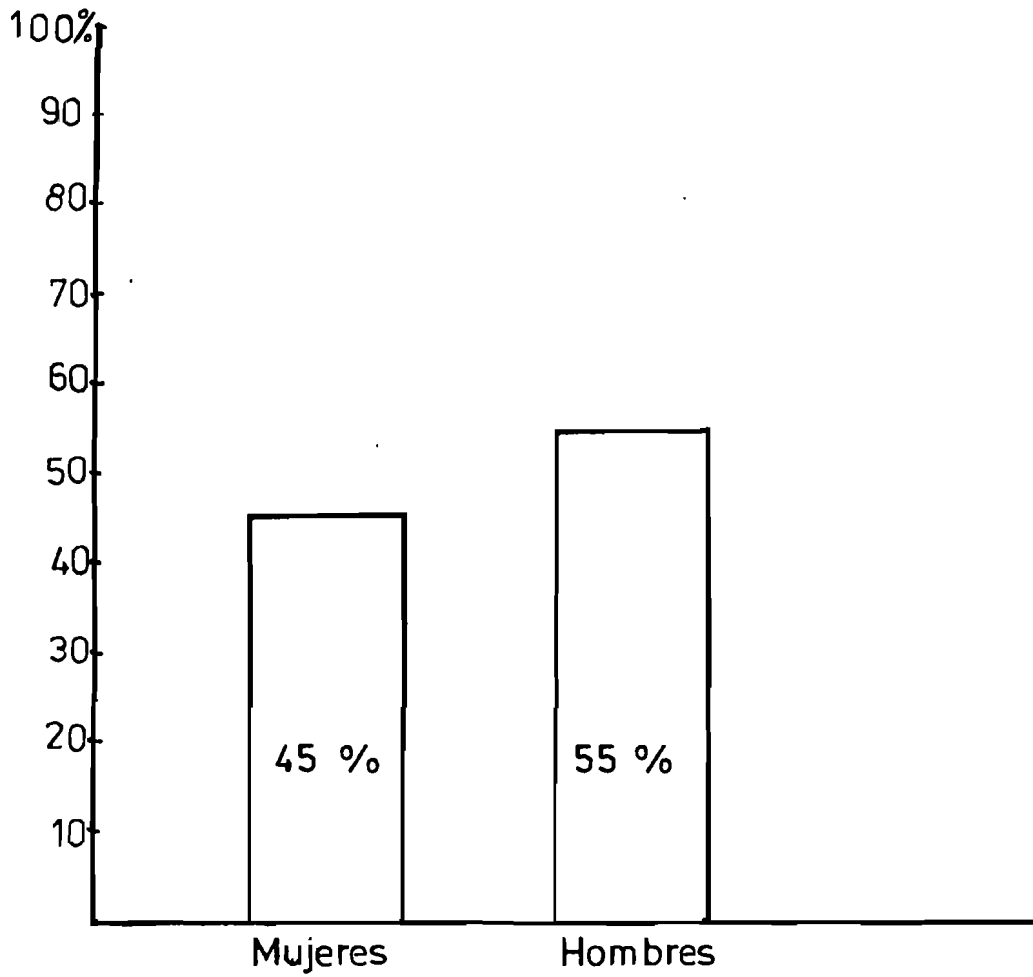

ANEXO N° 2

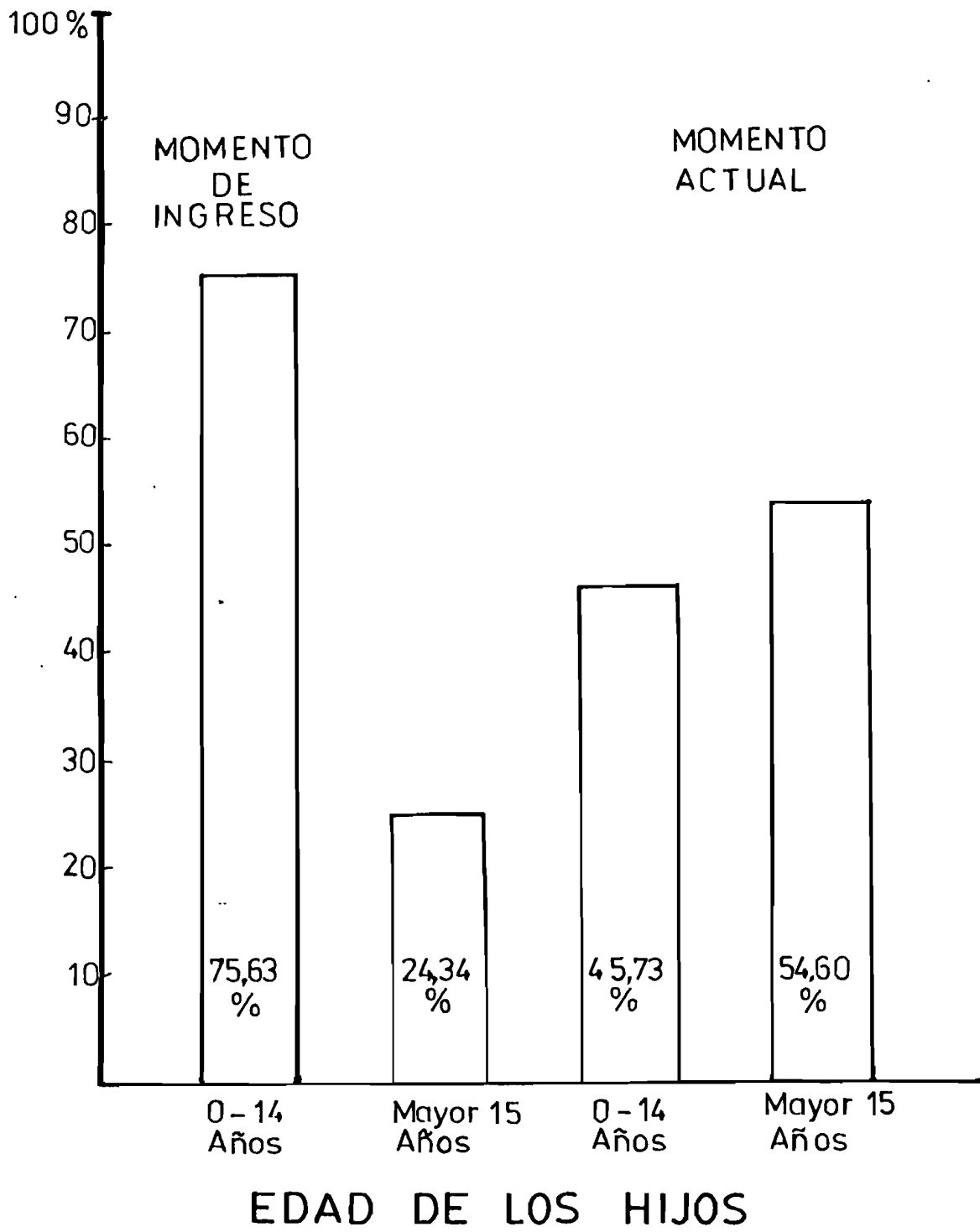

ANEXO N° 3

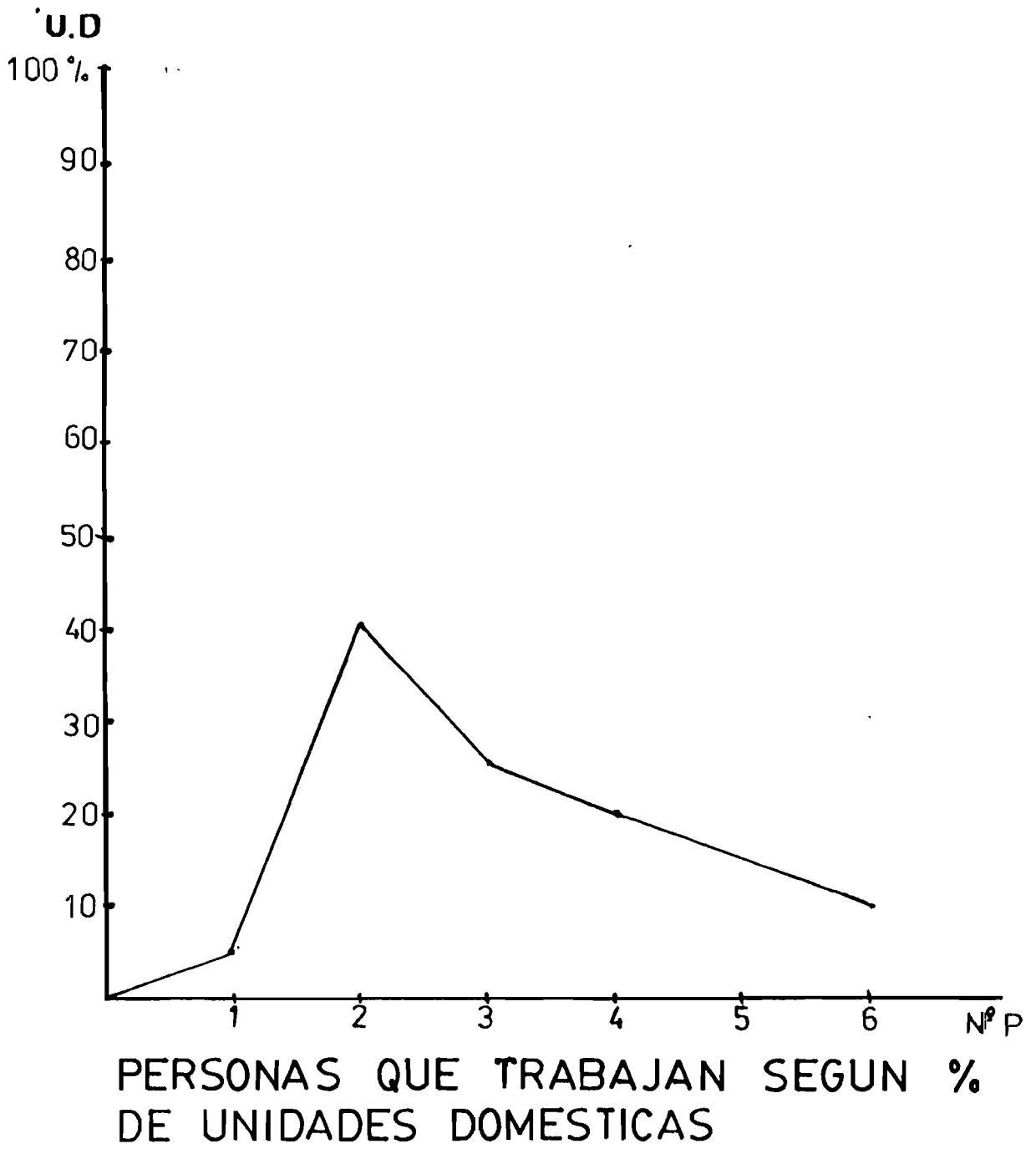

ANEXO N° 4

ACTIVIDADES QUE REALIZABAN LOS JEFES DE LAS UNIDADES DOMESTICAS

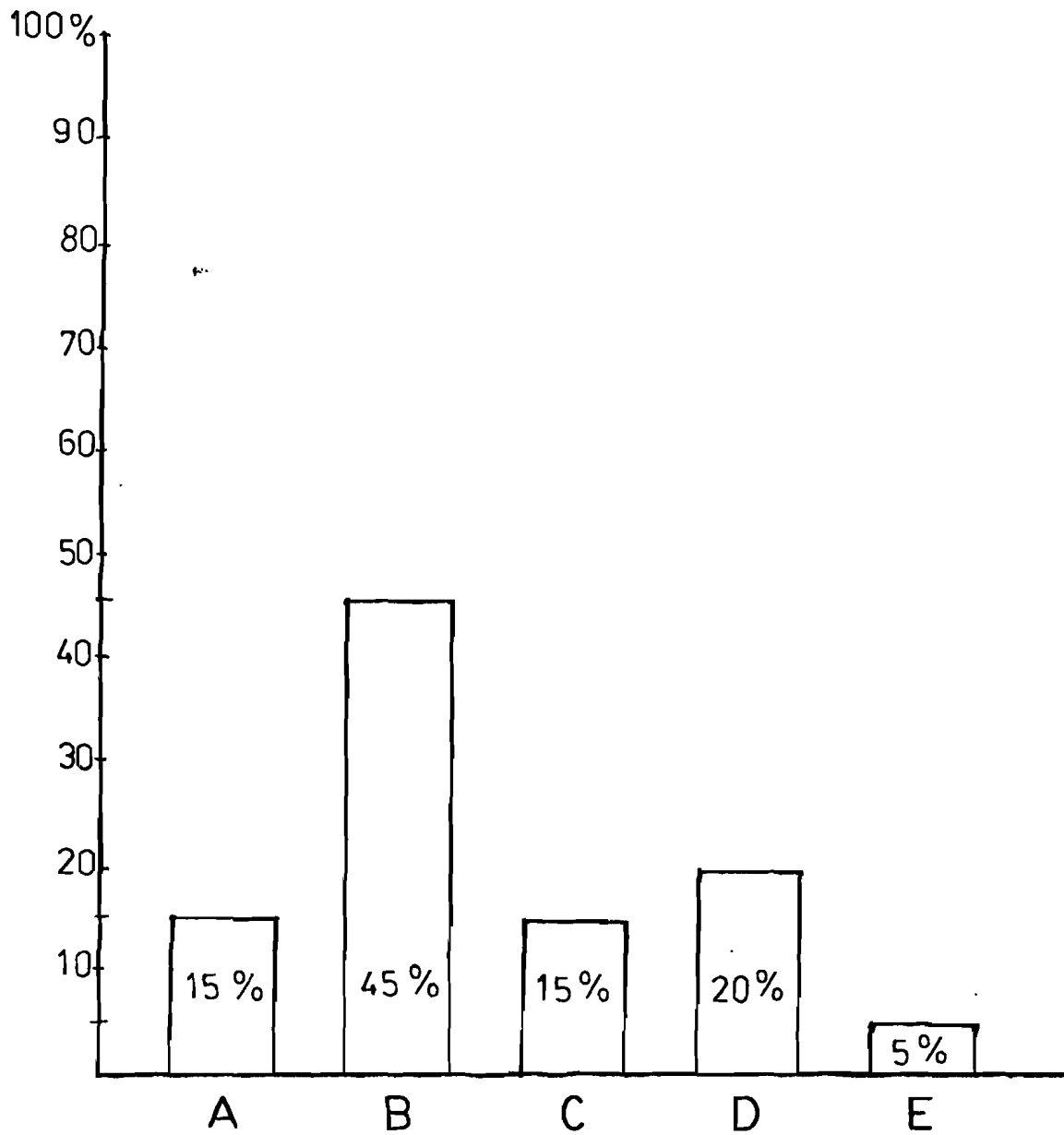

Simbología

- A= Vendedores ambulantes
- B= Agricultura
- C= Artesanía
- D= Empleos públicos
- E= Otros

ANEXO N°5

REDUCCION DE GASTOS EN LAS UNIDADES DOMESTICAS EN RELACION CON LA CONSTRUCCION DE LA VIVIENDA

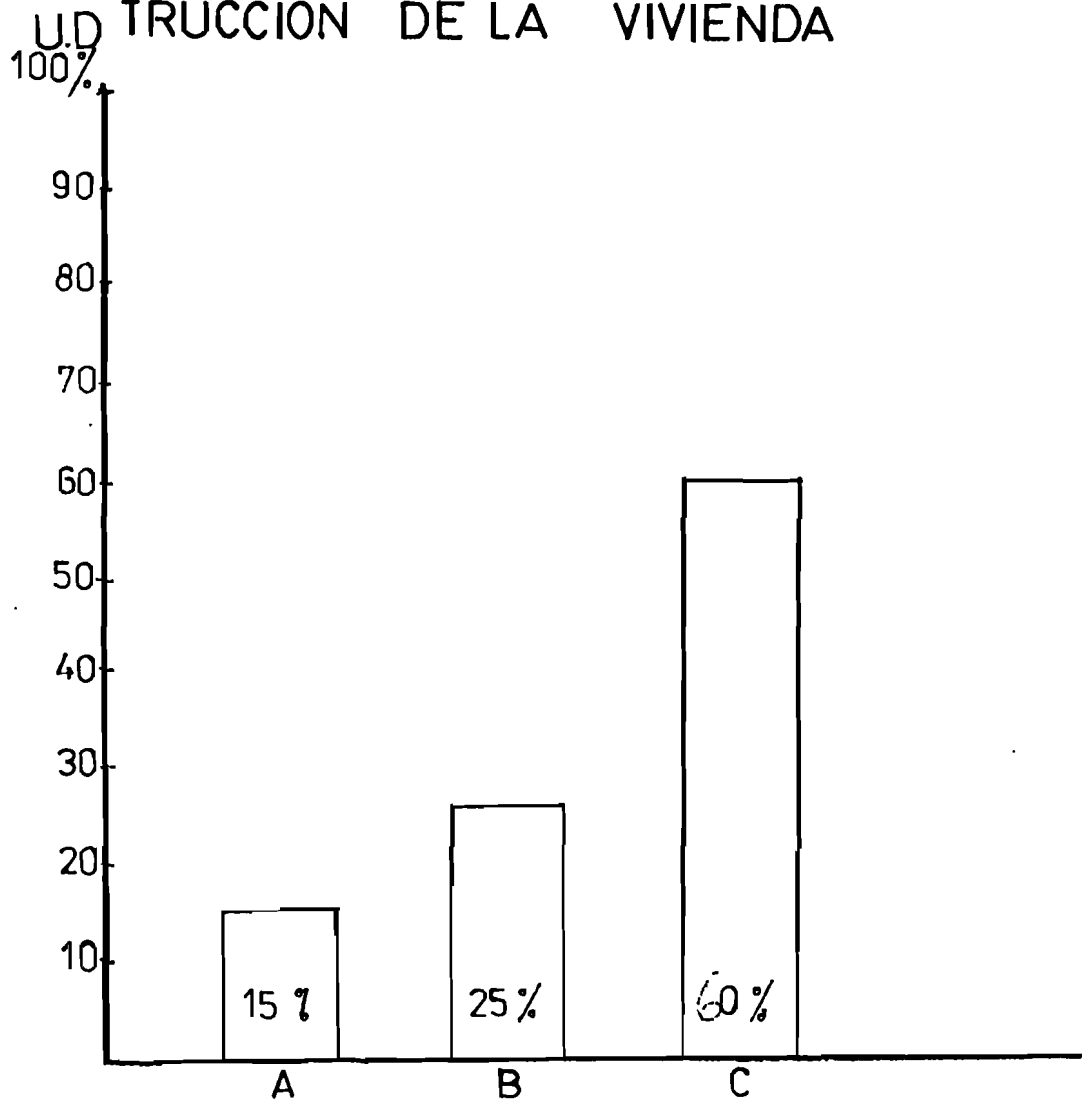

Simbología:

A= Vestimenta y Calzado

B= Recreación (fiestas, viajes, etc.)

C= Otros (transporte, educación)

ANEXO N° 6

SERVICIOS HIGIENICOS DE QUE DISPONEN LAS VIVIENDAS AÑO 1988

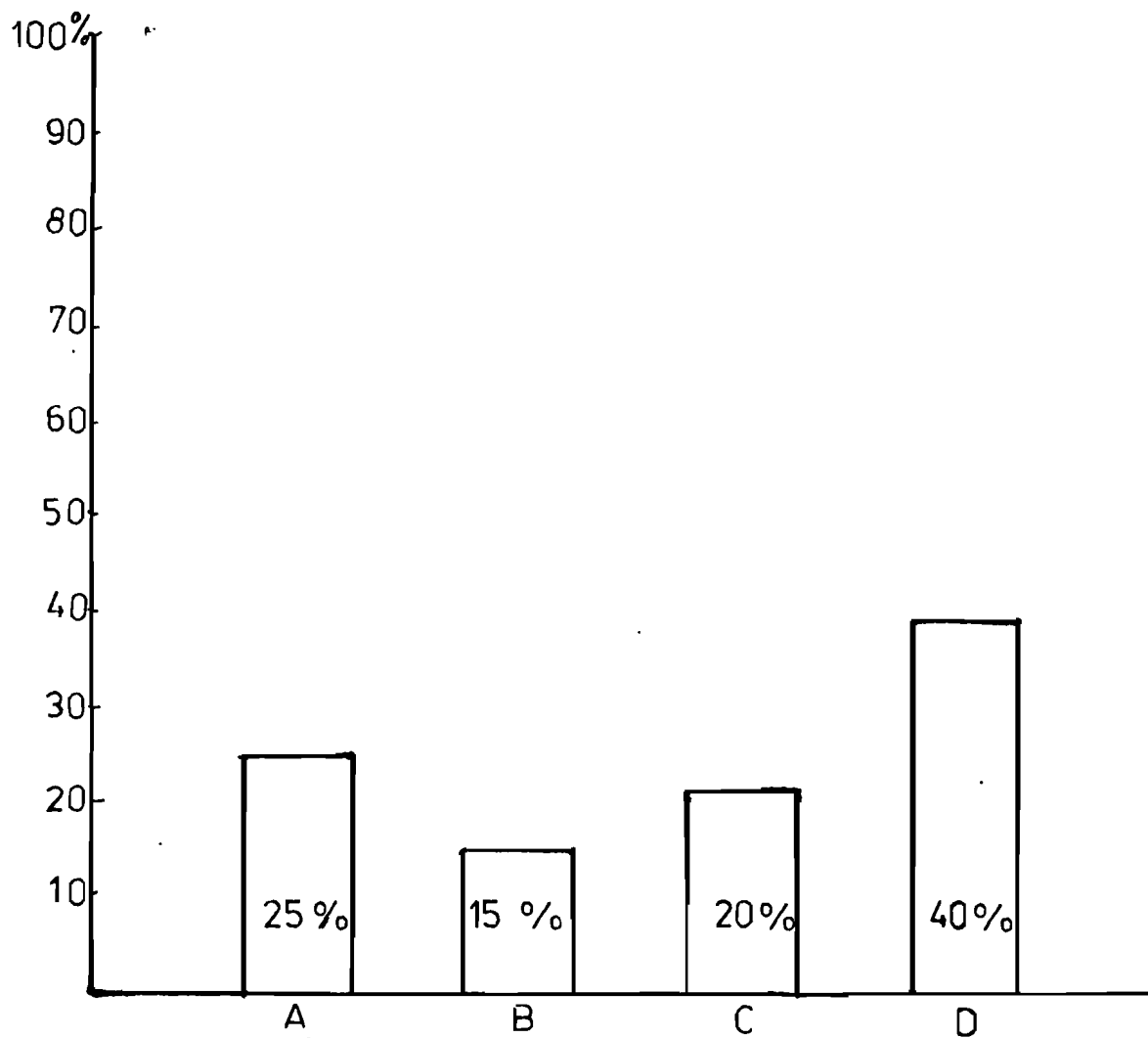

Simbología:

A=Letrina

B= Servicio higienico interno

C= Servicio higienico externo

D= Carecen de servicios higienicos

ANEXO N° 7

DISPONIBILIDAD DE AGUA POTABLE 1988

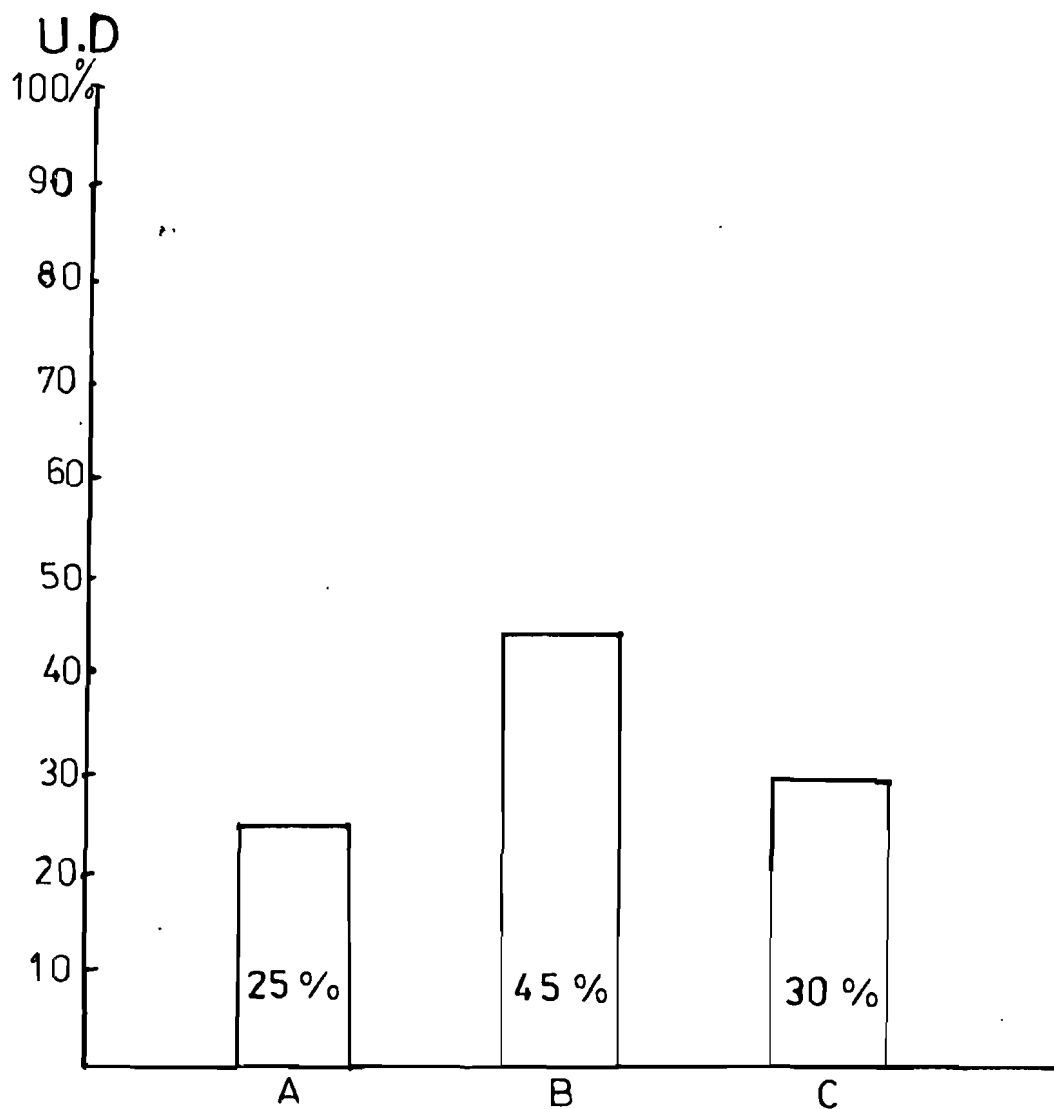

Simbología :

- A=En el interior de la vivienda
- B=En el exterior de la vivienda
- C= Carecen del servicio

ANEXO N° 8

PARTICIPACION DE LOS SOCIOS EN LA ORGANIZACION

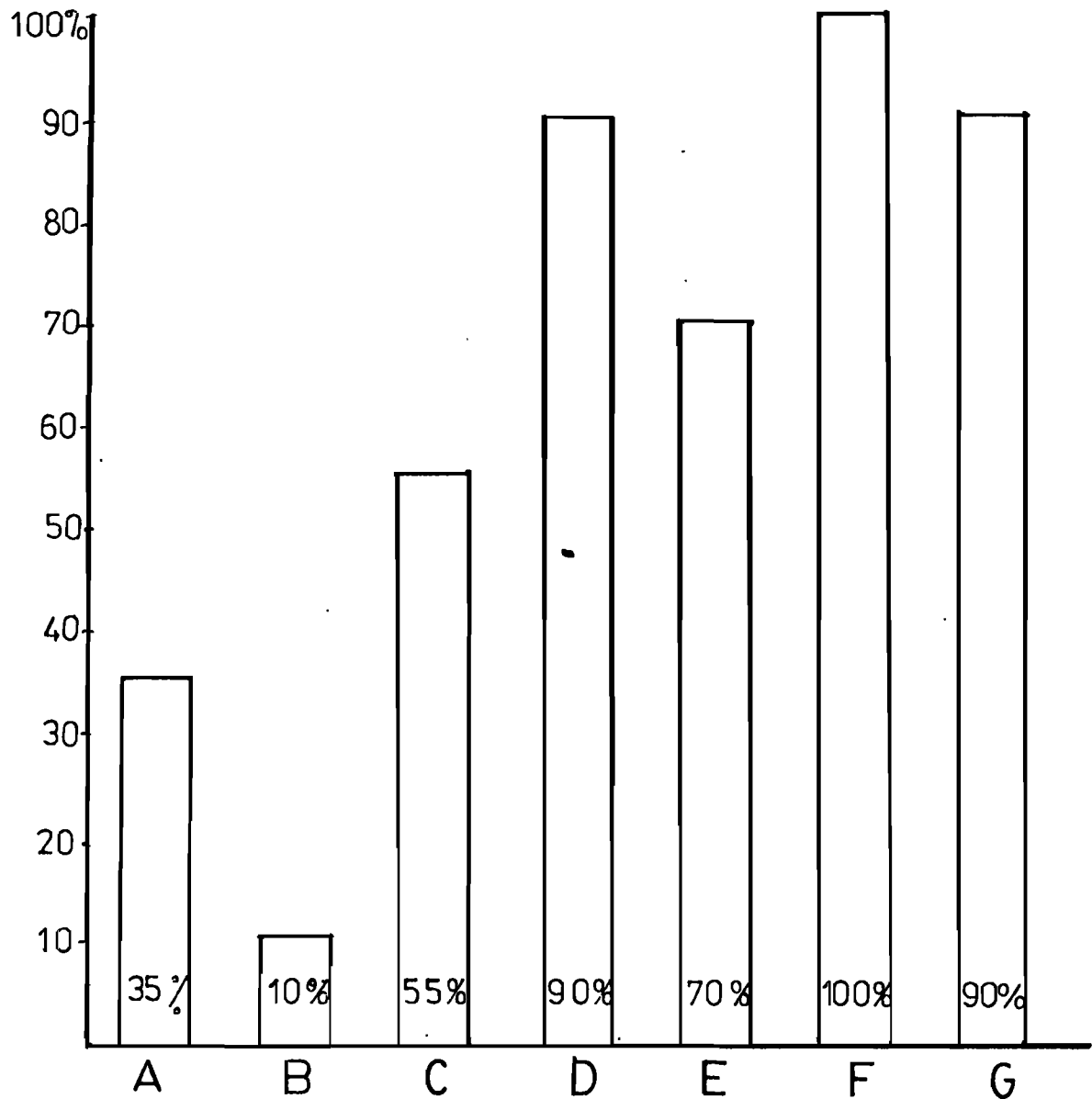

Simbología:

A= Siempre

B= Casi siempre

C= De vez en cuando

D= Cumplimiento de resoluciones

E= Interés por concepto cuentas

F= Pago de aportes y cuotas

G= Asistencia a manifestaciones públicas

ANEXO N° 9

ESTADO ACTUAL DE LAS VIVIENDAS

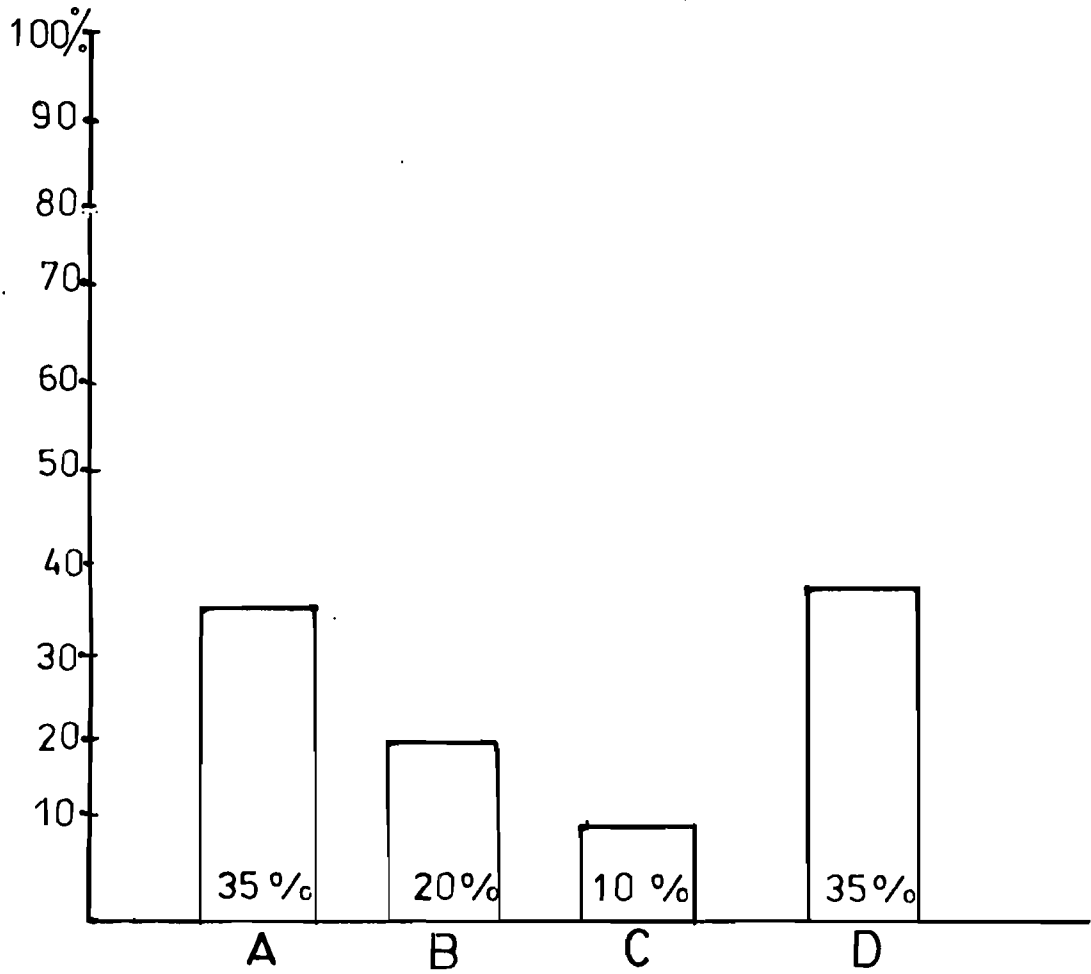

Simbología:

- A=Terminadas
- B=A medias (inconclusas)
- C=No construidas
- D=Necesitan mejoras

CURSO SOBRE "POBREZA, SUBEMPLEO Y ESTRATEGIAS DE SOBREVIVENCIA EN AREAS URBANAS"

INVESTIGACION SOBRE " PARTICIPACION DE LAS UNIDADES DOMESTICAS EN LAS ORGANIZACIONES DE VIVIENDA POPULAR"

0. DATOS GENERALES

0.1. Dirección del Encuestado(a):

0.2. Fecha: Hora:

0.3. Nombre del Encuestador:

1. DATOS PERSONALES DEL(A) JEFE(A) DE FAMILIA

1.1. Sexo: H _____ M _____ (uso una "X")

1.2. Edad: Jefe(a)..... _____ (años cumplidos)

Esposa(o)..... _____

Edad actual de los hijos que viven con el jefe(a)

SEXO EDAD	HOMBRES	MUJERES	TOTAL
0-4 años			
5-9 años			
10-14 años			
15-19 años			
20 y más			
total.			

1.3. Cuántas personas viven con usted ? _____

1.4. Relación de parentesco:

Esposa(o)(marque con una "X")

Hijos(indique el número)

Hijas

Hermanos

Hermanas

Sobrinos

Otros

1.5. tiene otros hijos que vivían con usted cuando ingreso en la cooperativa y ahora ya no están?

SI _____ NO _____ NR _____

1.6. Cuantos ?(indique el #)

1.7. Qué edad tienen actualmente ?

HIJO _____ HIJA _____

HIJO _____ HIJA _____

HIJO _____ HIJA _____

1.8. Tiene otros familiares cercanos que sean socios de la Cooperativa?SI.....NO.....NR.....

2. PERMANENCIA

2.1. Cuándo ingreso en la cooperativa?

a) Desde su fundación SI.....NO.....NR.....

b) Años después SI.....NO.....NR.....

c) En qué año?

2.2. por qué ingreso a la Cooperativa?.....

.....

.....

2.3. Ha logrado los propósitos que tuvo al momento de ingresar?

SI.....NO.....NR.....

(Para quienes responden NO en 2.3.)

2.4. por qué no ha logrado esos propósitos?

a) por problemas familiares que tuvo SI.....NO.....NR.....

b) por falta de colaboración de otros socios SI.....NO.....NR.....

c) por falta de apoyo de los dirigentes de la organización SI.....NO.....NR.....

d) Otros: aumento de costos de materiales, precios, interferencias políticas, etc. SI.....NO.....NR.....

2.5. Qué beneficios le ha proporcionado la Organización?

a) Legalizó la posesión del solar SI.....NO.....NR.....

b) Ayudó a construir la vivienda SI.....NO.....NR.....

(para las respuestas positivas en "SI")

- c) Cómo le ha ayudado: * con préstamos SI...NO...NR.....
 * gestionando o
 - tras ayudas SI...NO...NR.....
 * vendiéndoles
 materiales a
 bajo precio SI...NO...NR.....
- d) Realizó tramites ante el Municipio, Ministerio de Obras Públ_ cas, Consejo Provincial y otras instituciones para conseguir
- * rrelleno SI.....NO.....NR.....
 - * AA-PP SI.....NO.....NR.....
 - * Luz SI.....NO.....NR.....
 - * Otros SI.....NO.....NR.....

3. RECURSOS

3.1. cómo pagó su solar?

- a) Con dinero propio? SI.....NO.....NR?.....
 - b) Con dinero prestado? SI.....NO.....NR.....
 - c) Otros (ayudas, donaciones, etc) SI.....NO.....NR.....
- (para respuestas anterior "a" positiva)

3.2. Quien le otorgó el préstamo?.....

- a) Pagó intereses? SI.....NO.....NR.....
- b) Terminó de pagar la deuda SI.....NO.....NR.....

3.3. Entre los miembros de su familia, quienes trabajaban cuando ingresó en la Cooperativa?

- a) usted SI.....NO.....NR.....
- b) Su esposa(o) SI.....NO.....NR.....
- c) Los hijos SI.....NO.....NR.....
- d) Las hijas SI.....NO.....NR.....
- e) Otros SI.....NO.....NR.....

3.4. Actividades que se realizaban.

MIEMBRO \ ACTIVIDAD	principal.	Tiempo	secundaria	Tiempo
		semanal		semanal
JEFE(A)				
ESPOSA(O)				
HIJO				
HIJO				
HIJA				
HIJA				
OTROS				

- 3.5. Cuándo le dieron el solar?
 a) tan pronto ingresó en la organización? SI....NO.....NR....
 b) A qué tiempo después
- 3.6. Cuándo construyó su vivienda?.....

- 3.7. Con qué recursos la construyó?
 a) Con dinero propio SI....NO....NR.....
 b) Con dinero prestado SI....NO....NR.....
 c) Otros(ayudas, donaciones, etc) SI....NO....NR.....
 (Para las respuestas "b" positivas)
- 3.8. Quién le otorgó el préstamo?.....
 a) Pagó intereses? SI....NO....NR.....
 b) Terminó de pagar la deuda? SI....NO....NR.....
- 3.9. Para pagar por el solar y tener dinero para la construcción de la vivienda, debió realizar alguna actividad adicional además de las que ya hacía?.....SI.....NO.....NR.....
- 3.10. Las otras personas que vivían con usted, debieron realizar otras actividades? Cuáles.

Miembro	Actividad	Tiempo semanal	Actividad	Tiempo semanal.
ESPOSA(O)				
HIJO				
HIJO				
HIJO				
HIJA				
HIJA				
OTROS				

- 3.11. Tuvo otras ayudas monetarias? SI.....NO.....NR.....
 Qué ayudas?.....

- 3.12. La construcción de su vivienda lo obligó a reducir sus gastos en alimentación SI....NO....NR.....
 Vestido SI....NO....NR.....
 Otras cosas SI....NO....NR.....

3.13. Actualmente, entre las personas que viven con usted, quienes trabajan y en que actividades.

MIEMBROS	SI	NO	NP	ACTIVIDADES	TIEMPO/SEMANAL
JEFE(A)					
ESPOSA(O)					
HIJO					
HIJO					
HIJA					
HIJA					
OTROS					
OTROS					
TOTAL					

3.14. Gastos semanales.

RUBRO	GASTOS			TOTAL.
	Diario	SEMANA	MES	
Alimentacion				
salud				
vestido				
Educacion				
transporte				
Fiestas				
servicios: Agua, luz.				
Total				

4. PARTICIPACION

- 4.1. Tiene algun cargo en la cooperativa? SI...NO...NR.....
 b) participa en las Asambleas SI...NO...NR.....
 c) Asiste a reuniones ordinarias
 SIEMPRE
 CASI SIEMPRE
 DE VEZ EN CUANDO (marque con una "X")
 NO ASISTE
 d) Cumple con las Resoluciones de Asamblea? SI...NO...NR...

- e) Le ha interesado conocer el estado de cuentas de la Cooperativa? SI....NO.....NR.....
 f) Paga puntualmente sus aportaciones? SI....NO.....NR.....
 g) Está al día en sus pagos? SI....NO.....NR.....

- 4.2. a) Cada qué tiempo se convoca a reuniones.....
 b) La organización ha participado en
 - huelgas SI....NO.....NR.....
 - manifestaciones públicas SI....NO.....NR.....
 - Otras tomas de tierras SI....NO.....NR.....
 - Otras actividades SI....NO.....NR.....

- 4.3. Los dirigentes han participado en:
 a) visitas a las autoridades para pedir ayuda SI....NO.....NR.....
 b) gestionar obras para el sector SI....NO.....NR.....
 c) defender los derechos de los socios SI....NO.....NR.....
 d) organizar cursos para los socios SI....NO.....NR.....
 e) Rinden cuentas sobre ingresos y gastos SI....NO.....NR.....
 f) Solicitan participación activa a los socios SI....NO.....NR.....

4.4. ¿Ha existido alguna relación entre la cooperativa y algún(os) partidos políticos SI.....NO.....NR.....

4.5. ¿qué acciones han realizado estos en la organización, durante este tiempo en que han adquirido su vivienda

.....

4.6. y ustedes, antes de tener su vivienda, ¿qué esperaban de estos partidos políticos?

.....

4.7. Después que adquirieron sus viviendas, los partidos políticos han realizado acciones a través de la organización.

SI....NO.....NR.....

¿qué acciones?.....

.....

4.8. pertenece a otras organizaciones?

Organización	SOCIAL	CULT.	COOPER.	SINDIC.	DEPOR.	OTRA.
Miembro						
Jefe(a)						
Esposa(o)						
Hijo						
Hija						
Hijo						
Hija						
Otros						

4.9. Cuando ingresó a la cooperativa, pertenecía ya a alguna organización de este tipo? SI.....NO.....NE.....

4.10. A cuál o cuáles?

.....

4.11. Luego de toda esta experiencia de luchar por conseguir su vivienda y tener casa propia, qué opina o piensa usted sobre este problema que sufren los moradores pobres urbanos?

.....

5. CONDICIONES SOCIALES

5.1. Nivel de Educación alcanzado por la familia

NIVEL MIEMBROS	ANALF.	ESCUELA						COLEGIO						UNIVERSIDAD								
		1	2	3	4	5	6	AÑO	1	2	3	4	5	6	AÑO	1	2	3	4	5	6	AÑO
JEFE(A)																						
ESPOSA(O)																						
HIJO																						
HIJO																						
HIJO																						
HIJO																						
HIJA																						
HIJA																						
HIJA																						
HIJA																						

Observación: Anotar el último curso, o grado escolar aprobado y el año en que lo aprobó.

5.2. condiciones de la vivienda.

SERVICIOS MATERIALES	ALPP	LUZ	SERV. HIG en int.	POZO	# Cuartos
Madera					
Hormigón					
Mixta					
Otros					

Observaciones: utilizar SI/NO en la casilla respectiva.

- 5.2.2. Su casa está terminada SI.....NO.....NR.....
- 5.2.3. Está construida con proyección SI.....NO.....NR.....
- 5.2.4. Tiene cuartos de amueblado: SI,.....NO.....NR.....
- 5.2.5. Tiene pensado hacer algo para mejorar su vivienda?
SI.....NO.....NR.....

5.2.6. Qué acciones realizara:
.....
.....
.....

FIRMA DEL ENCUESTADOR

Investigador responsable:



FOTO 1

CARRETERA MARGINAL EN EL SECTOR DE LA LUCHA OBRERA

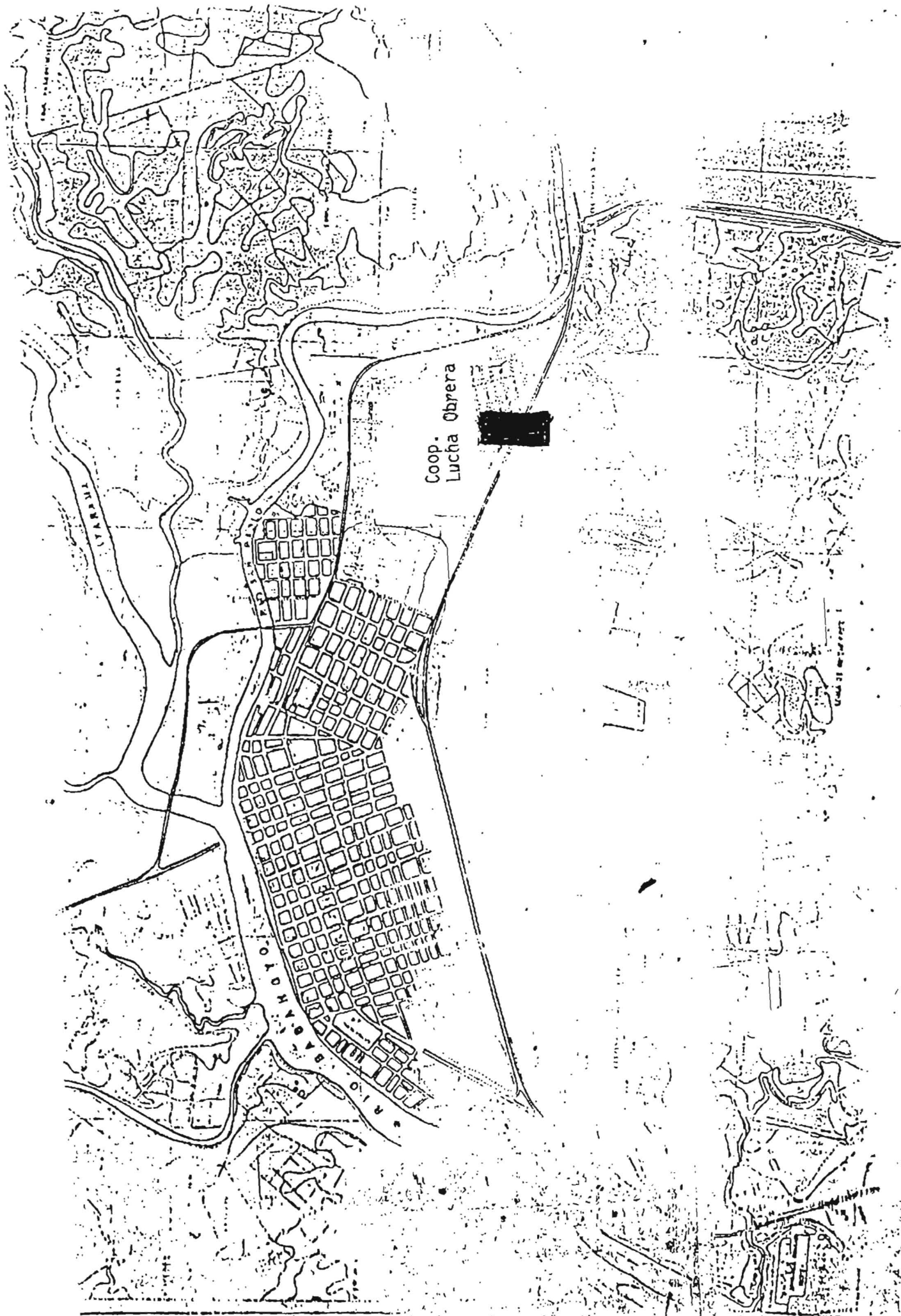

FOTO 2

VIVIENDAS DE LA COOPERATIVA LUCHA OBRERA (MATERIALES).



FOTO 3

VIVIENDAS DE CAÑA: CUBIERTA DE BIJAO Y ZINC



FOTO 4

VIVIENDAS INCONCLUSAS: COOPERATIVA LUCHA OBRERA



FOTO 5

VIVIENDA MIXTA. (CONTRASTE)



FOTO 6

VIVIENDA INCONCLUSA Y EN VENTA (NO SOCIO).

