

**FACULTAD LATINOAMERICANA DE CIENCIAS
SOCIALES - SEDE ECUADOR**

MAESTRIA EN ANTROPOLOGIA

CONVOCATORIA 1993-1995

**Mujeres y hombres en Isluga y Cariquima: una
aproximación a las relaciones de género entre los aymara
del norte de Chile**

VERSION PREELIMINAR

Vivian Gavilán Vega

Enero 1996

FLACSO - Biblioteca

**FACULTAD LATINOAMERICANA DE CIENCIAS
SOCIALES, QUITO-ECUADOR
PROGRAMA ANTROPOLOGIA**

**MUJERES Y HOMBRES EN ISLUGA Y CARIQUIMA: UNA
APROXIMACION A LAS RELACIONES DE GENERO ENTRE
LOS AYMARA DEL NORTE DE CHILE**

DIRECTORA DE TESIS : SONIA MONTECINO AGUIRRE

ASESORA DE TESIS : FEDERICA BARCLAY

CHILE, ENERO 1996

IMPRESO en Chile

I N D I C E

INTRODUCCION

I .- REFERENTES TEORICOS

1.-	BREVE RECORRIDO POR LA ANTROPOLOGIA DE LA MUJER Y EL GENERO.....	6
1.1.-	La Construcción Simbólica del Género.....	8
1.2.-	La Construcción Social del Género.....	13
1.3.-	La Combinación del enfoque Simbólico y el Sociológico.....	14
2.-	LOS ESTUDIOS DE LA MUJER Y EL GENERO EN LOS ANDES....	19
2.1.-	Una Mirada General.....	19
2.2.-	Contribuciones para una Aproximación a la Construcción Social del Género en Comunidades Andinas....	22
2.3.-	La Construcción Simbólica del Género en los Grupos Etnicos de los Andes.....	27
2.4.-	Contribuciones y Limitaciones de los Estudios.....	34
II.-	LAS RELACIONES DE GENERO ENTRE LOS AYMARA DEL NORTE DE CHILE	
1.-	NUESTRA APROXIMACION AL PROBLEMA.....	39
2.-	CARACTERISTICAS GENERALES DE LOS AYMARA DEL NORTE DE CHILE.....	40
2.1.-	Isluga y Cariquima: Características Generales de las Comunidades en Estudio.....	44
3.-	LA SITUACION DE HOMBRES Y MUJERES EN LA ESFERA SOCIAL.....	46
3.1.-	La Organización Social y el Parentesco.....	47
3.2.-	Las Mujeres son las que se van... La Endogamia, Exogamia y el Matrimonio.....	48

3.3.-	La Kasarata: La Ceremonia del Matrimonio.....	56
3.4.-	La Patrilinealidad, la Virilocalidad y sus Consecuencias.....	58
3.5.-	Las Relaciones al Interior de la Familia.....	65
3.6.-	El Ciclo Vital de Hombres y Mujeres.....	66
3.7.-	La Posición de Hombres y Mujeres en la Esfera Social.....	72
4.-	LA CONDICION DE HOMBRES Y MUJERES EN LA ESFERA ECONOMICA.....	76
4.1.-	La División del Trabajo Familiar.....	79
4.1.1.-	La Ganadería.....	79
4.1.2.-	La Agricultura.....	80
4.1.3.-	La Textilería.....	81
4.1.4.-	El Comercio.....	82
4.1.5.-	El Intercambio de Trabajo.....	83
4.1.6.-	Las Tareas Domésticas.....	84
4.1.7.-	Las Actividades Sociales.....	85
4.2.-	El Control de los Medios de Producción y de Subsistencia.....	86
4.3.-	La Distribución del Producto.....	87
4.4.-	Hombres y Mujeres en la Producción y Reproducción Económica y Social.....	93
5.-	LAS REPRESENTACIONES DEL MUJER, SER HOMBRE, LO MASCULINO, LO FEMENINO Y SUS RELACIONES.....	96
5.1.-	Testimonios, Cantos, Cuentos y Leyendas Sobre lo Femenino y lo Masculino y las Relaciones de Pareja...	96
5.2.-	Hombres y Mujeres en las Ceremonias Religiosas.....	103
5.3.-	Lo Femenino y lo Masculino dos Partes Necesarias de una Relación Jerárquica.....	107
III.-	REFLEXIONES FINALES	
IV.-	BIBLIOGRAFIA	

ANEXO 1

CARAGUANU 2-82

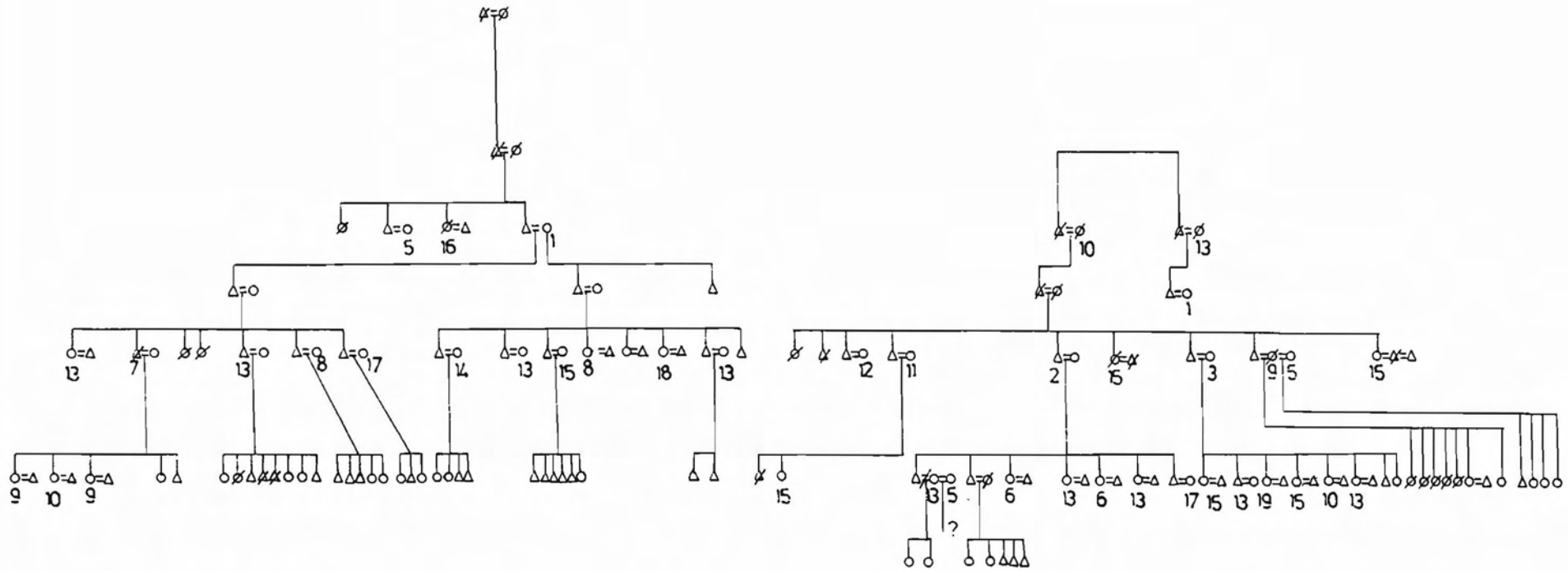

NOMBRE DE PUEBLOS

- | | |
|--------------|------------------|
| 1 ARABILLA | 15 MAUQUE |
| 2 ACHAUTA | 16 PARATILLA |
| 3 ANULLO | 17 PISIGA CENTRO |
| 4 BERENQUELA | 18 PISIGA CHOQUE |
| 5 BOLIVIA | 19 SITANI |
| 6 CUCHUGUANO | |
| 7 CARAGUANU | |
| 8 COLCHANE | |
| 9 CHAPICOLLO | |
| 10 CAMINIA | |
| 11 CARIQUIMA | |
| 12 CHABUANE | |
| 13 ENQUELGA | |
| 14 ESCAPISTA | |

GENEALOGIA ARABILLA 4/82
 LINAJE FLORES

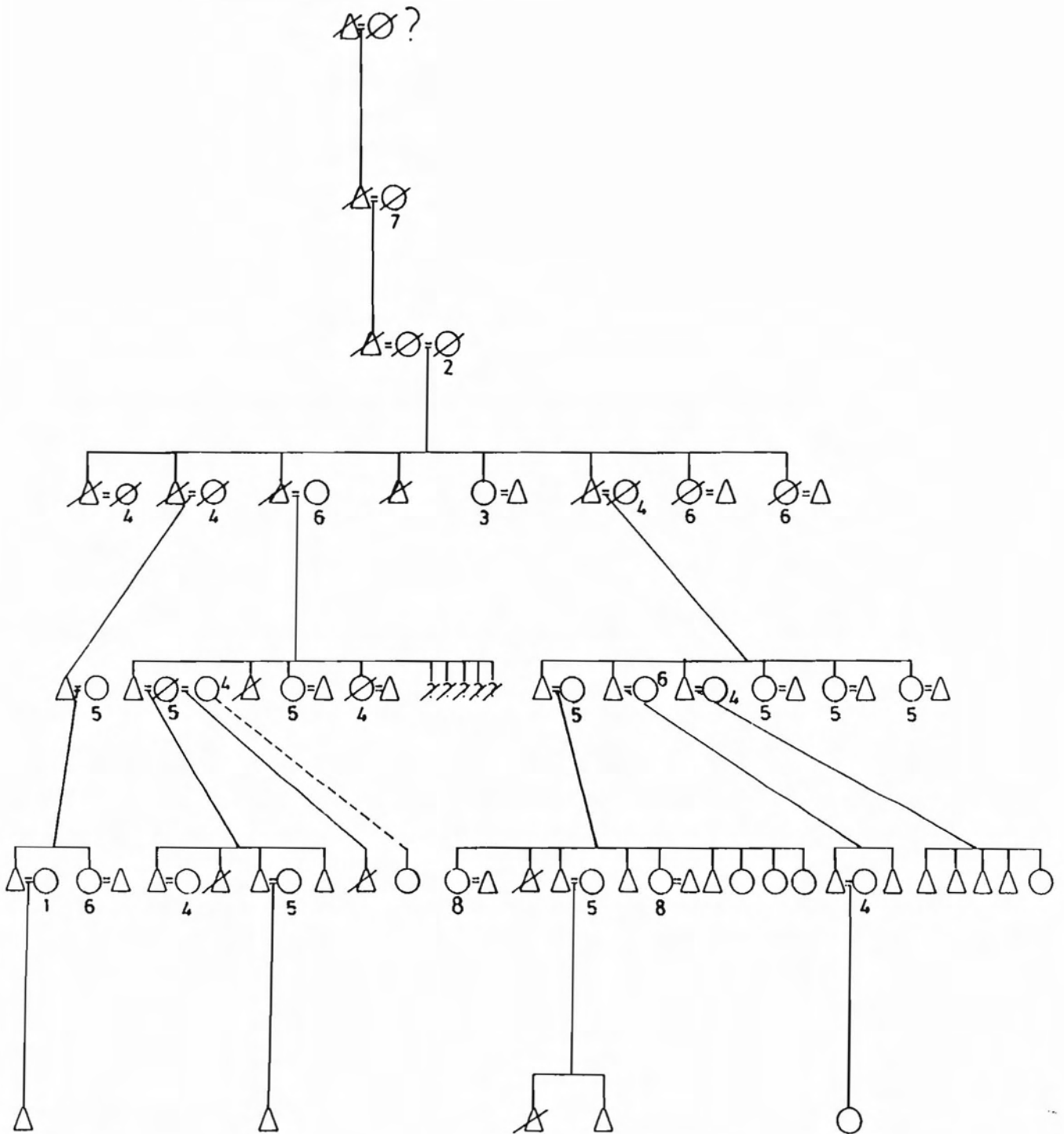

- NOMBRE DE PUEBLOS
 1 ANCULO
 2 CARAMANU
 3 CODPA
 4 CHAPICOLLI
 5 ENQUELOA
 6 MANQUE
 7 PARATALLA
 8 TAIPTICOLLO

GENEALOGIA TAIPICOLLU. 4/82.
 LINAJE RAMOS

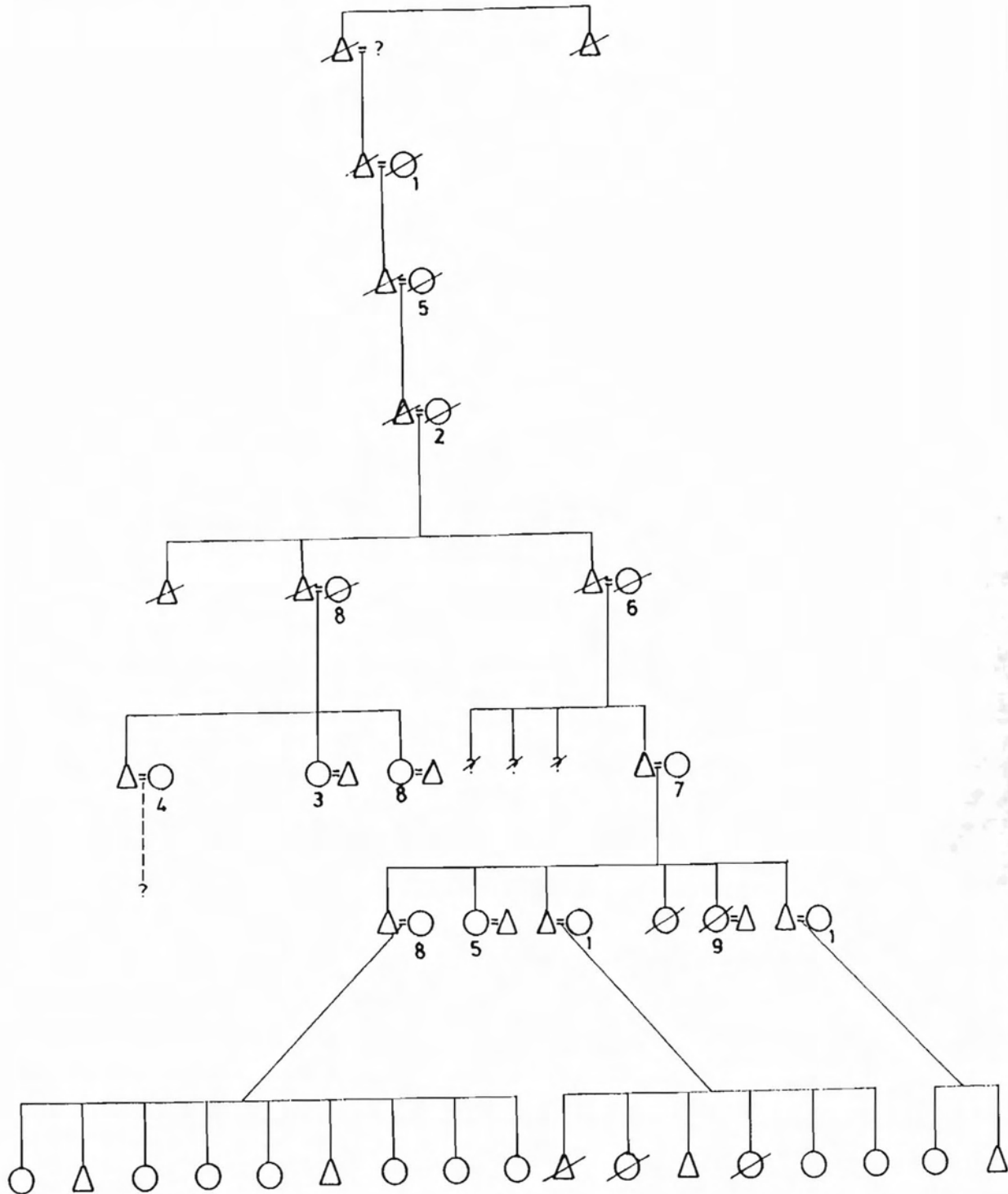

NOMBRES DE PUEBLOS

- | | |
|--------------|-------------|
| 1 ARABILLA | 8 MAUQUE |
| 2 ACHAUTA | 9 PARATALLA |
| 3 BERENGUELA | |
| 4 OOTAGAYA | |
| 5 CHAWANI | |
| 6 CHAPICOLLU | |
| 7 ENQUELGA | |

COTASAYA ABRIL 92

RAMA 1

RAMA 2

RAMA 3

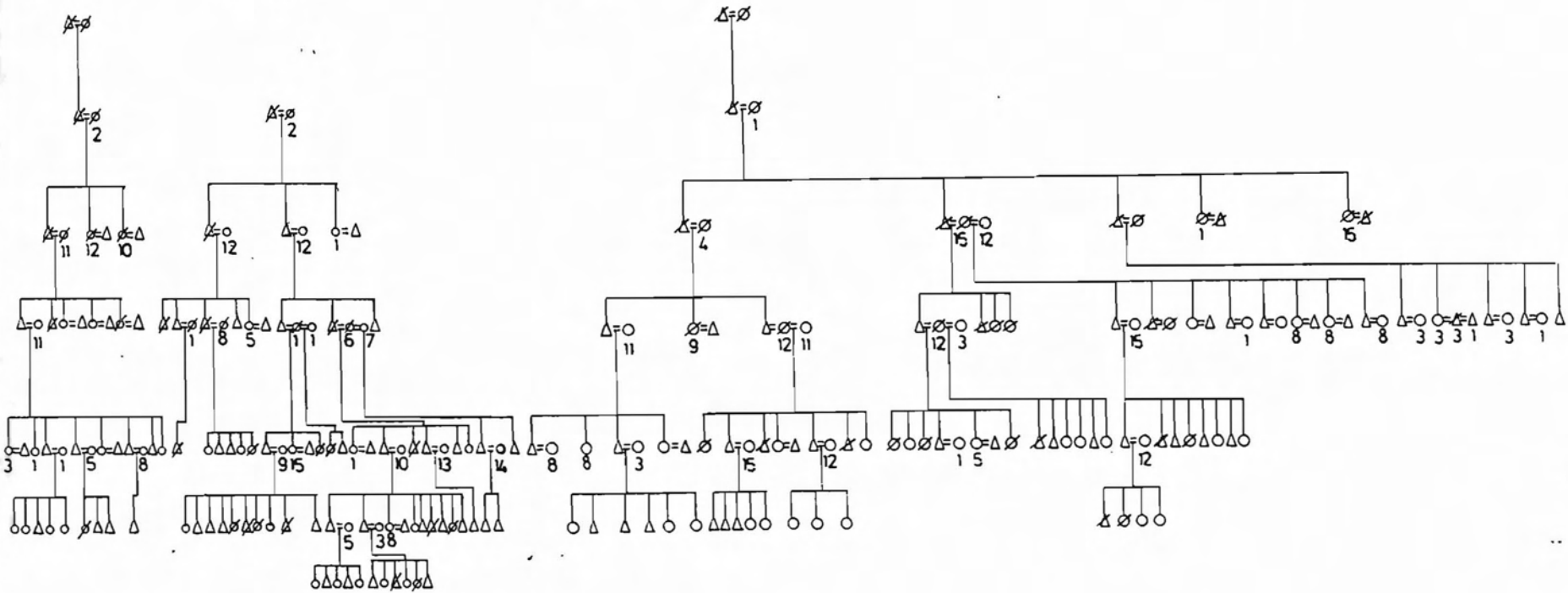

NOMBRE DE PUEBLOS

- | | |
|---------------|--------------|
| 1 ACHANITA | 13 PARAJALLA |
| 2 CHEQUIRI | 14 QUEBE |
| 3 COTASAYA | 15 SITANI |
| 4 CHEGUANE | |
| 5 COLCHANE | |
| 6 CARAGUANO | |
| 7 CARICUIMA | |
| 8 ESCAPIÑA | |
| 9 INQUELEA | |
| 10 MAUQUE | |
| 11 PASA-CO... | |

GENEALOGIA: PISIGA CENTRO 2/82
 LINAJE GARCIA

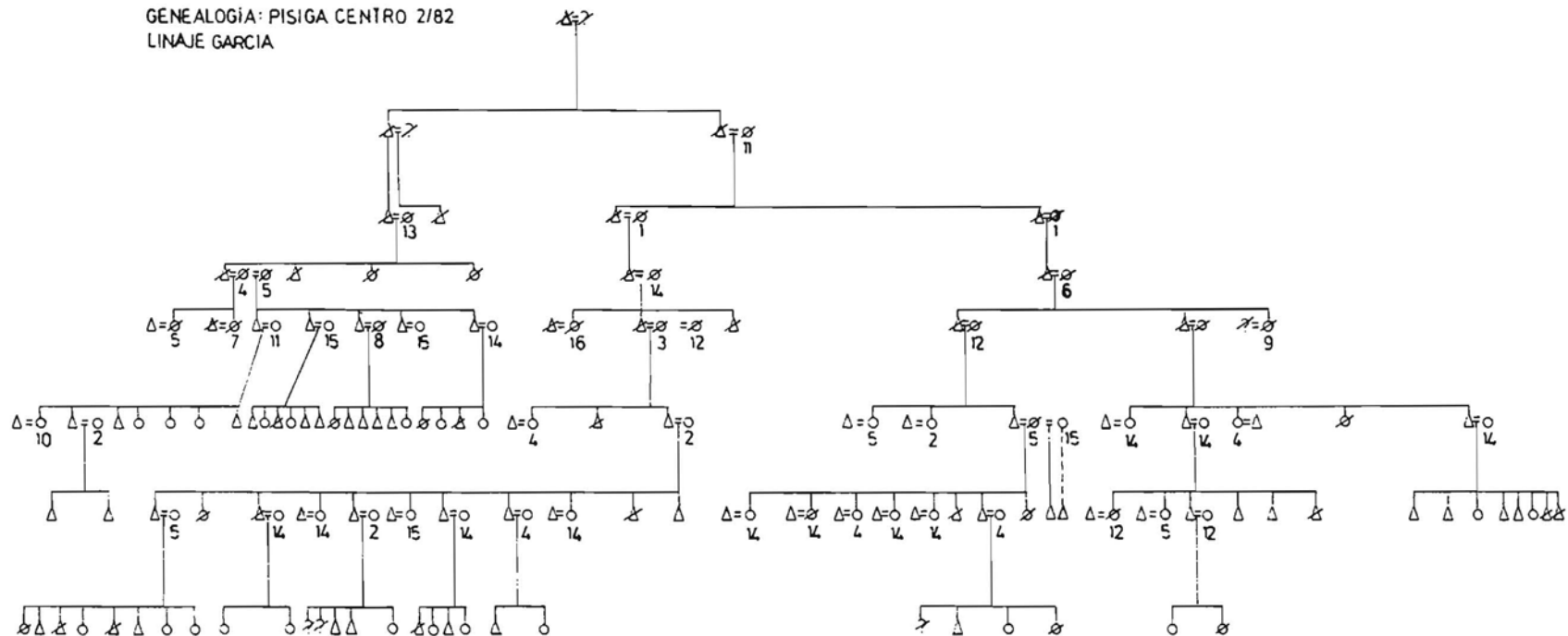

NOMBRE DE PUEBLOS

- | | |
|----------------|-----------------|
| 1 ANCONINTO | 14 PISIGACHOQUE |
| 2 ACHAITA | 15 PISIGACENTRO |
| 3 BOLIVIA | 16 PARAJALLA |
| 4 COTASAYA | |
| 5 CITANI | |
| 6 CARJQUIMA | |
| 7 OCHUQUELLANO | |
| 8 CAMIÑA | |
| 9 CHAPICOLLO | |
| 10 CARAGUANO | |
| 11 ESCAPIÑA | |
| 12 ENQUELLA | |
| 13 MAOQUE | |

ESQUEMA GENEALOGICO DE LA ESTANCIA PISIGA CHOQUE, ISLUGA.

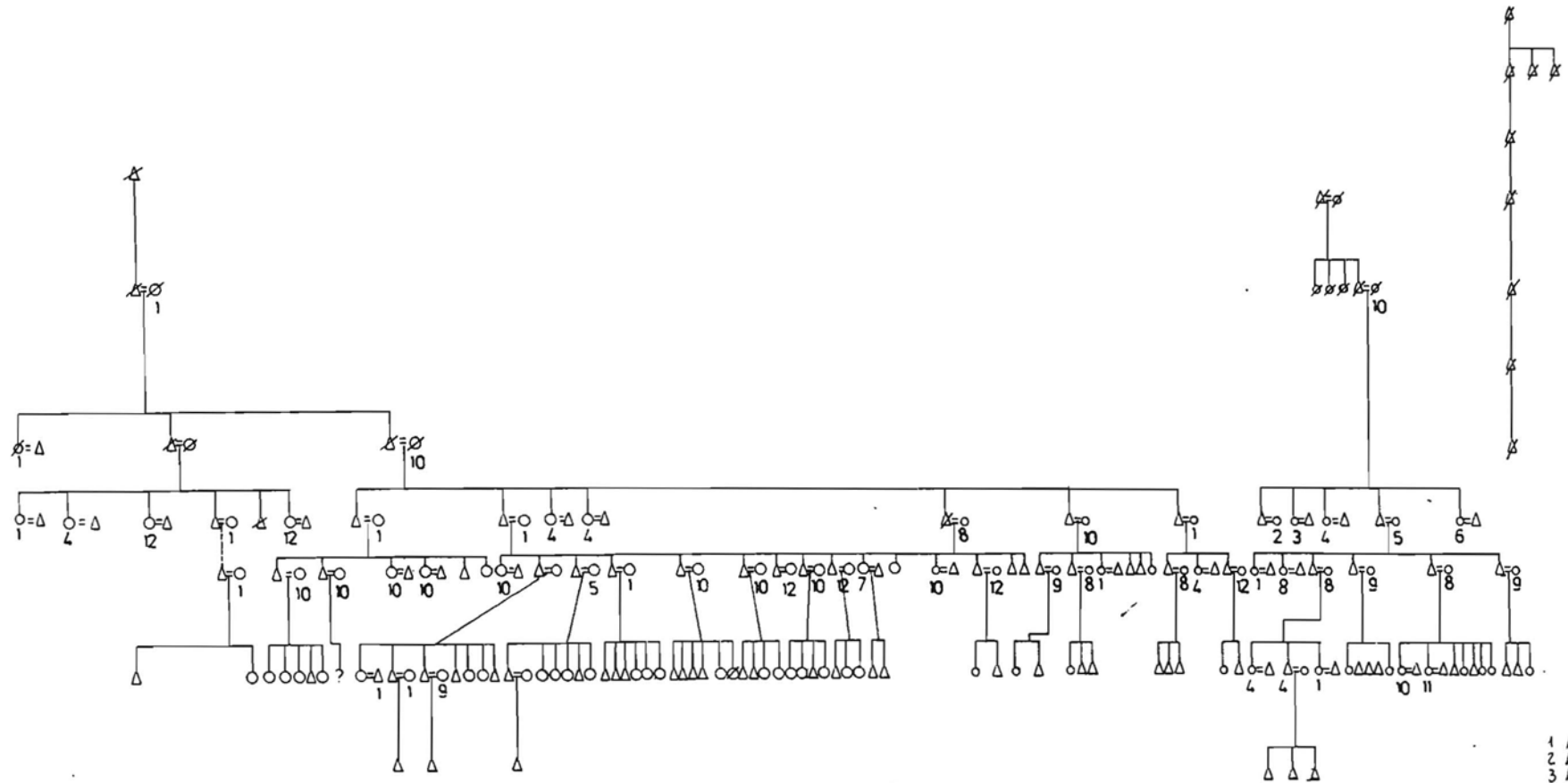

- NOMBRE DE PUEBLOS
- 1 ACHAITA
 - 2 ARABILLA
 - 3 ARICA
 - 4 COTASAYA
 - 5 CARQUIMA
 - 6 CARQUIANO
 - 7 COLCHANE
 - 8 ENQUELGA
 - 9 ESCAPIÑA
 - 10 PISIGA CENTRO
 - 11 PARACALLA
 - 12 SITANI
 - 13 SOGA

CHULLUNCANE.1992

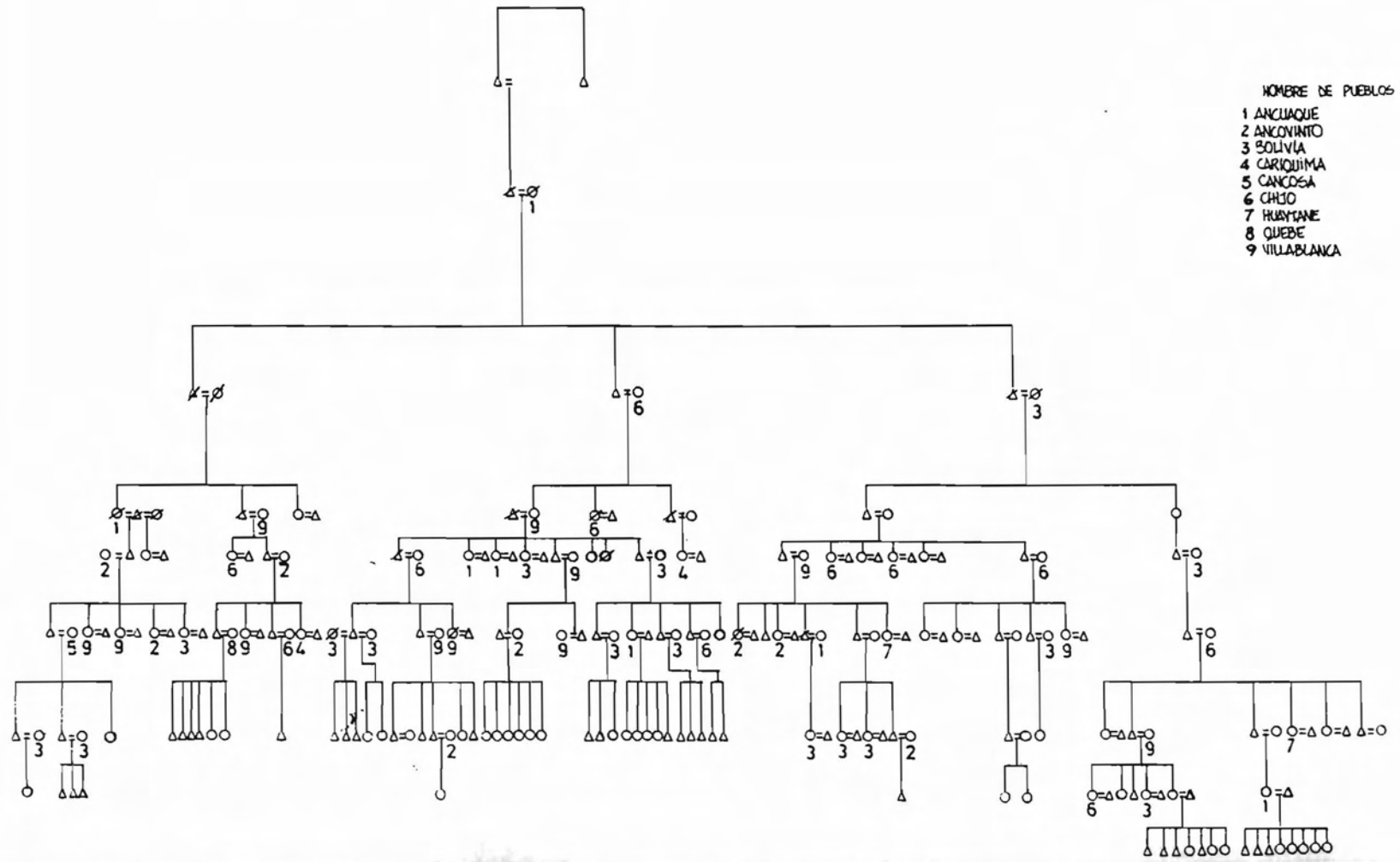

ANCOVINTO

RAMA I

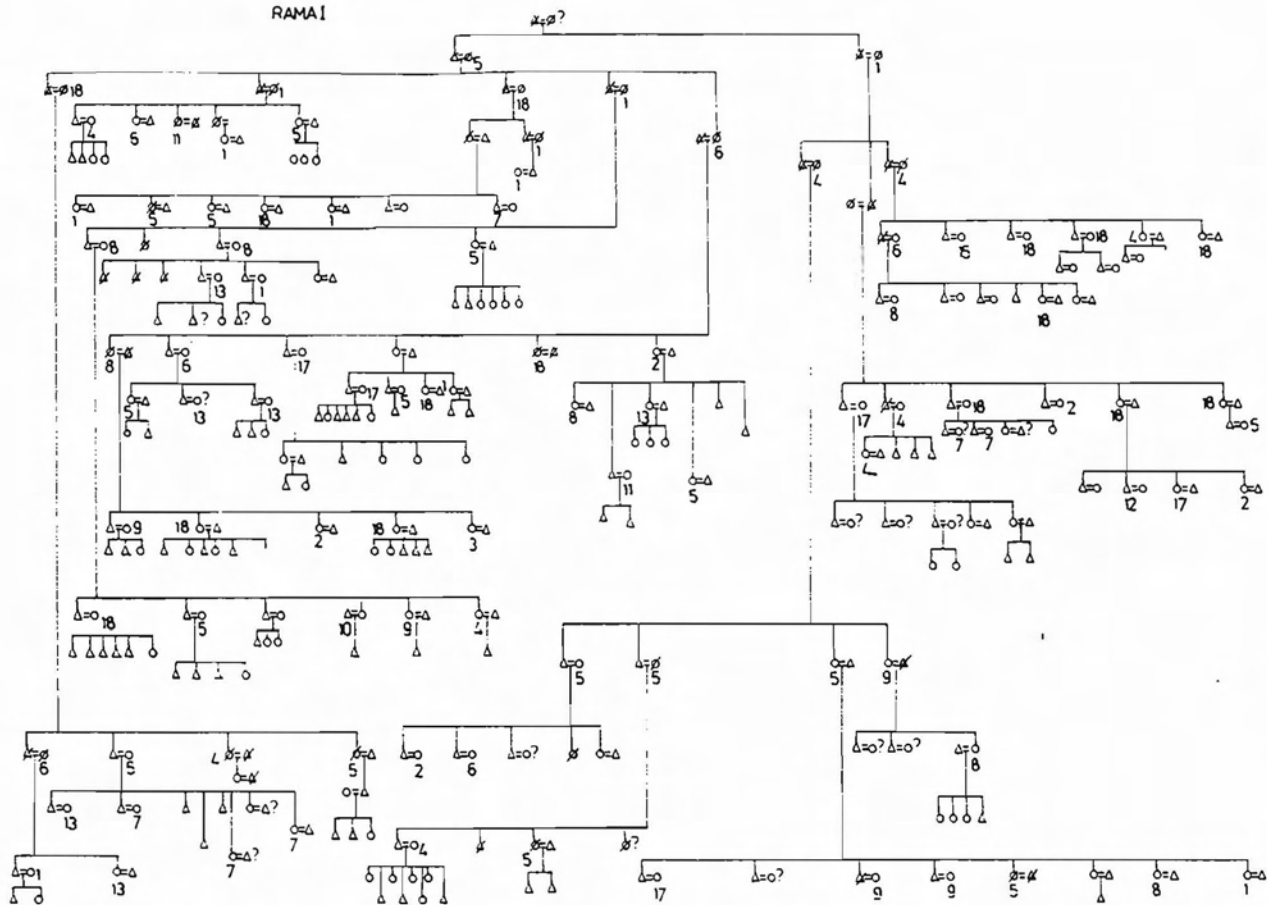

RAMA II

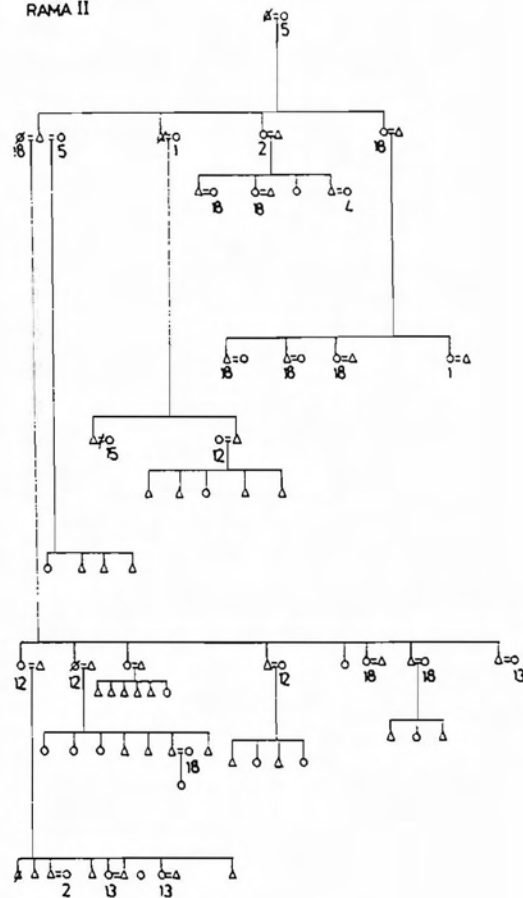

NOMBRE DE PUEBLOS

- | | |
|---------------|----------------|
| 1 ANCOVINTO | 15 PLOMCA |
| 2 ANCOVINTO | 16 PUNBUNTO |
| 3 CHUSMIZA | 17 QUEBE |
| 4 BOUVIA | 18 VILLABLANCA |
| 5 CHITO | |
| 6 CARIGUIMA | |
| 7 CALAMA | |
| 8 CHILLUNCANE | |
| 9 CANCOSA | |
| 10 CHU-CHU | |
| 11 ESCAPAZA | |
| 12 HUAYTANE | |
| 13 ISLUGA | |